

# [國立臺灣科技大學] MATLAB& Simulink全校授權 單機版安裝說明

# 目錄

- [使用說明](#)
- [安裝分類](#)
- [安裝步驟總覽](#)
- [安裝流程說明](#)
- [常見問題](#)
- [鈦思科技聯絡方式](#)



# 使用說明

- 您好，歡迎安裝MATLAB & Simulink，您只需依照畫面說明，點選相關段落，依照說明輸入相關資訊即可完成MATLAB & Simulink 的軟體安裝。
- 手機閱讀：
- 請用Adobe Acrobat Reader APP 閱讀，以開啟超連結功能  
(iOS下載: <https://goo.gl/Z4LCyj> Android 下載: <https://goo.gl/Ty4ohc>)
- 文件圖示說明
- 回到安裝分類主頁  回到安裝步驟總覽 



# 在開始安裝之前.....

- 首先，請確認硬體需求：
  - 安裝最新版本請使用64位元作業系統電腦
  - 若為32位元作業系統電腦，請安裝2015b版本
  - 如何查看作業系統版本：<https://support.microsoft.com/zh-tw/help/13443/windows-which-operating-system>
- 其次，請了解
  - 安裝過程務必確保網路暢通
  - 一台電腦可安裝多個版本
  - 同一帳號可安裝多台電腦，安裝數量不限



# 安裝分類: 選擇最符合您的情況，前往相關安裝說明

建議新手選A，既有使用者選擇B,C,D,E

- 從來沒有使用過MATLAB，第一次安裝
- 有新的電腦想要重新安裝

A. 新安裝



- MATLAB的command window 出現即將過期訊息
- 無法打開MATLAB，跳出需重新啟用的訊息

B. 授權到期



- 電腦已有MATLAB，想安裝新版本功能來測試
- 原本安裝MATLAB不用刪除，即可安裝最新版

C. 使用最新版  
本或其他版本



- 軟體是某某學長姐傳下來的，來源不明
- 電腦內軟體直接升級成原廠授權，使用才安心

D. 使用原廠  
授權



- 當初少安裝了幾個，現在想加裝其他工具箱
- 最新版本想加裝
- 既有版本想加裝

E. 新增工具  
箱



# 安裝步驟總覽-Quick Start Guide

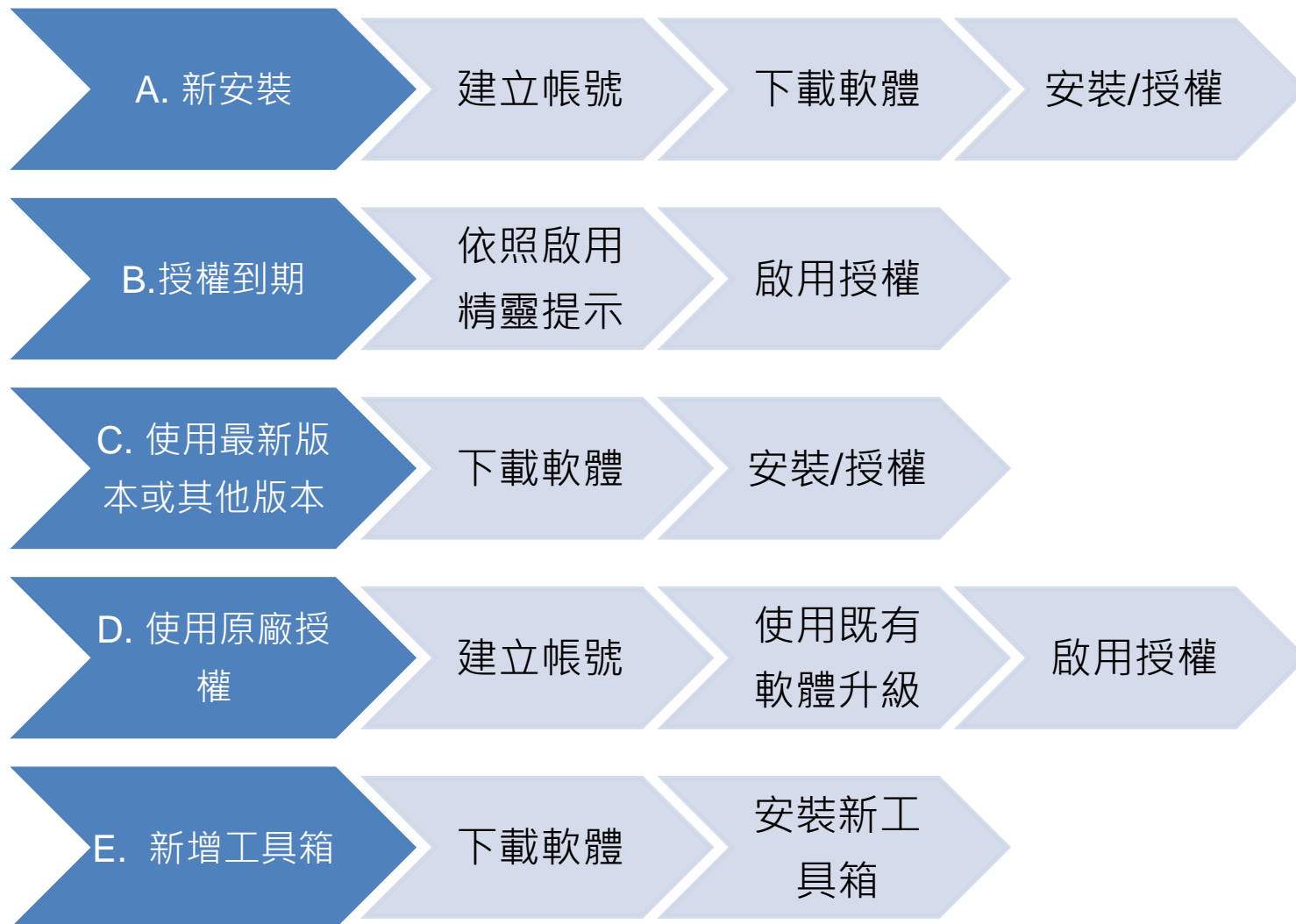

# A. 新安裝

請依序點選以下步驟，了解安裝方法

建立帳號

下載軟體

安裝/授權



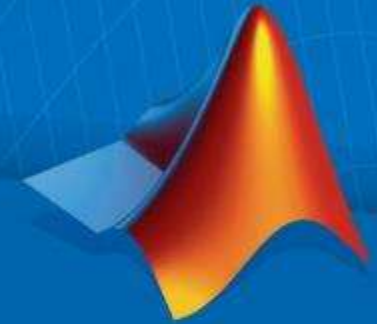

# 建立帳號

# 前往 [www.mathworks.com](http://www.mathworks.com) 建立帳號

點選 **sign in** 建立帳號 ↓

請將畫面捲至下方點選 **Create Account**

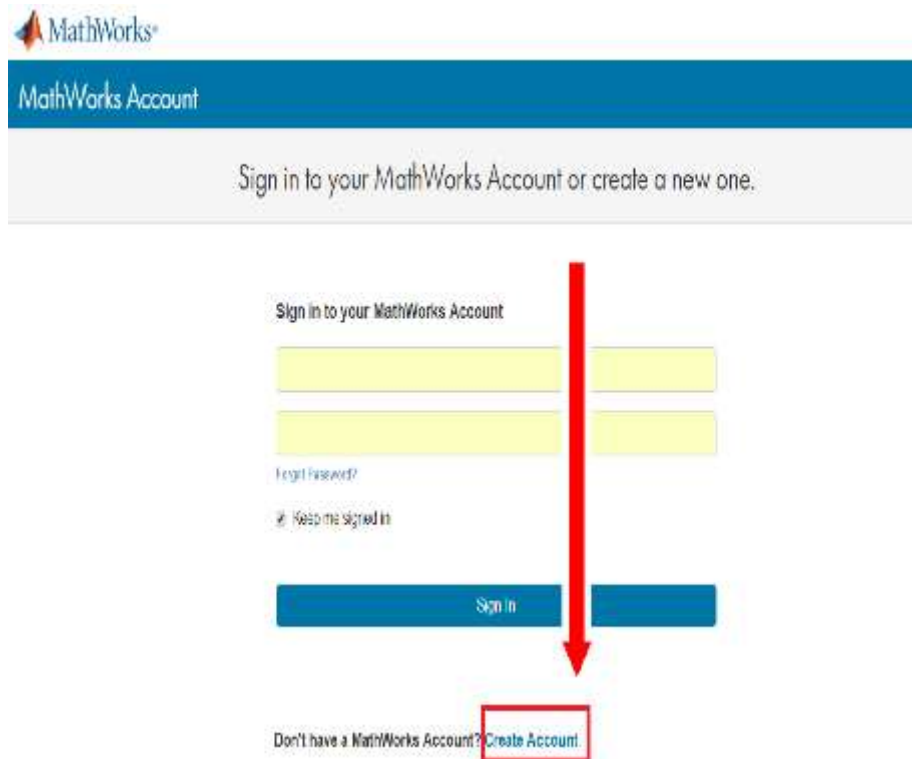

# 點選建立帳號



Products Solutions Academia Support Community Events

Contact Us How To Buy Log In

MathWorks Account

Search MathWorks.com



## Create MathWorks Account

Email Address



\*填入 **學校Email** 做為帳號

**xxx@mail.ntust.edu.tw**

Country/Region

Taiwan



How will you use  
MathWorks software?

Please select

Commercial work (including research)

Government work (including research)

Teaching or research in school

Student use

老師申請用途請務必選教學研究用  
**(Teaching or research in school)**

學生申請用途請務必選學生用  
**(Student use)**

Are you at least 13  
years or older?

Yes

No

Cancel

Create

請依身分選擇



# 接收認證信件

檔(E) 檢視(V) 我的最愛(A) 工具(T) 說明(H)

Contact Us How To Buy Log In ▾



Products Solutions Academia Support Community Events Company

MathWorks Account

Search MathWorks.com



## Verify your email address

1. Go to your inbox for [eric@terasoft.com.tw](mailto:eric@terasoft.com.tw).
2. Click the link in the email we sent you.

## Didn't get the email?

1. Check your spam folder.
2. [Send me the email again.](#)
3. Contact [Customer Support](#) if you still do not have the email.



# 點選認證連結



Reply Reply All Forward FwdAsAtt FwdAsOrig Print AddrBook Calendar WebDisk Pref Logout

tml-

16 Jun 2015 05:17:02 -0400

vice <service@mathworks.com> @terasoftware.com.tw Email Address

**you for registering with MathWorks!**

delete the registration process, verify your email address by clicking this link:

**Verify your email**

ly,  
orks Customer Service Team

to remove this e-mail address from the MathWorks commercial mailing list.

[policy](#).

1~10分鐘後會收到註冊信,請點連結繼續

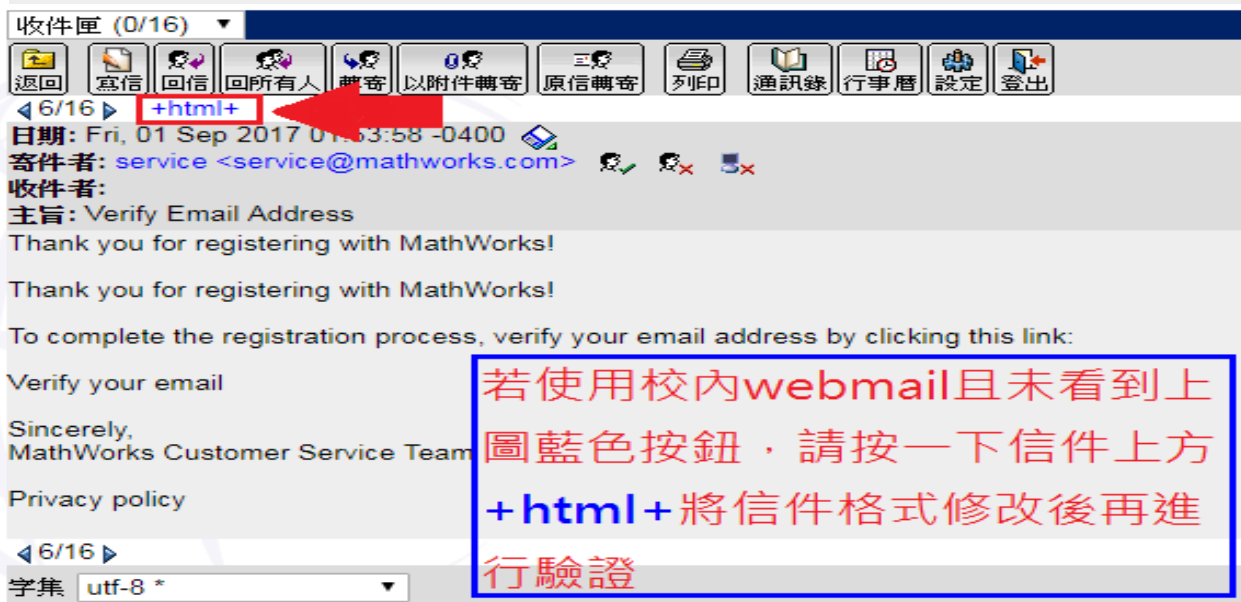

收件匣 (0/16)

返回 寫信 回信 回所有人 轉寄 以附件轉寄 原信轉寄 列印 通訊錄 行事曆 設定 登出

◀ 6/16 ▶ **+html+**

日期: Fri, 01 Sep 2017 01:53:58 -0400

寄件者: service <service@mathworks.com>

收件者:

主旨: Verify Email Address

Thank you for registering with MathWorks!

Thank you for registering with MathWorks!

To complete the registration process, verify your email address by clicking this link:

Verify your email

Sincerely,  
MathWorks Customer Service Team

Privacy policy

◀ 6/16 ▶

字集 utf-8 \*

若使用校內webmail且未看到上圖藍色按鈕，請按一下信件上方+html+將信件格式修改後再進行驗證



# 完成填表並建立密碼

密碼至少8個字元，包含一個大寫英文字母及一個數字

MathWorks Account

Search MathWorks.com



First Name

\*使用者名

Last Name

\*使用者姓

User ID (Optional)

\*可不填

Must include 6 to 16 alphanumeric characters and start with a letter (Example: jsmith555) [Learn more](#)

Password

\* 設定密碼

Must be at least 8 characters, with at least one upper-case and one number

Password Confirmation

\*再次輸入密碼



# 輸入金鑰(Activation Key) 完成建立帳號

Location of your School/University  
Please provide the following information in English.

Country/Region of School/University

School / University

\*選擇國家 Taiwan

\*輸入學校名稱

Associate Your Account to a License  
If you have MATLAB already, enter your activation key or license number here. What will this allow me to do?

Activation Key or License Number (Optional)

Type 'ver' at the MATLAB prompt to get your license number or get an activation key from your MATLAB administrator.

\*請依照身分選取適合的金鑰(Activation Key) 輸入

**p.s.** 不同金鑰僅為使用者身分統計使用，軟體內容完全相同，請放心安裝。

Create

學生安裝金鑰( Activation Key): **12349-18425-97341-93993-91384**

教職員及電腦教室安裝金鑰( Activation Key): **58200-84791-57197-50211-13365**



完成後，請依照當初選擇安裝分類，  
點選紅色圖案繼續進行下一步>>



當初選擇[A.新安裝] 請點選[下載軟體]繼續安裝流程

當初選擇[D.使用原廠授權] 請點選[使用既有軟體升級]繼續安裝流程



不是你要的安裝方式?點選左邊圖示回到安裝總覽



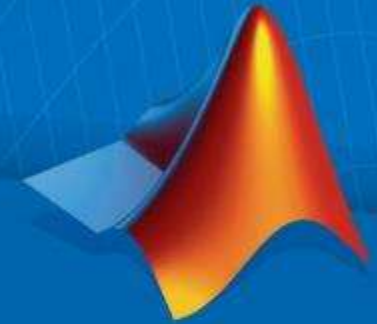

# 下載軟體

# 登入 MathWorks 網站

點選 **sign in** 登入帳號 ↓



[Products](#) [Solutions](#) [Academia](#) [Support](#) [Community](#) [Events](#)

[Contact Us](#) [How to Buy](#) [Sign In](#)

Search MathWorks.com



## MATLAB for Deep Learning

Get started



# 登入 Mathworks account ，即可下載軟體安裝



Troy Kuo

MATLAB Drive

MATLAB Online

## My Software

License	Label	Option	Use			
11718907	Concurrent	Total Headcount	Academic			
11718908	Concurrent	Total Headcount	Academic			
	<b>Individual</b>	Total Headcount	Academic			
	<b>Campus</b>	Total Headcount	Academic			

點選圖示進行下載

學生會出現 **Individual** Label  
教職員會出現 **Campus** Label



# 點選所需版本進行下載 安裝



## Downloads

### Download R2017b

最新版本下載

↓ R2017b

### Download earlier release

R2017a

32位元系統使用者下載

R2016b

R2016a

R2015b

R2015aSP1

R2017b  
Released: 2017-09-20  
[System Requirements](#)  
[Release Highlights](#)

#### 請注意:

1. 以上圖示僅供下載方法參考，版本會依您進入網站時間有所不同，請依網站顯示為主
2. R2016a 之後版本僅支援64位元作業系統  
若作業系統為32位元的使用者，請下載R2015b

如何查看作業系統版本：<https://support.microsoft.com/zh-tw/help/13443/windows-which-operating-system>



# 選擇作業系統



## Downloads

### Download R2017b Installer

#### 1. Choose Installer

Windows (64-bit)

Mac OS X (Intel 64-bit)

Linux (64-bit)

#### 2. Download product files

Run the installer and log in as [amber.chen@terasoftware.com.tw](mailto:amber.chen@terasoftware.com.tw).

#### Learn MATLAB Now

Learn core MATLAB functionality with this free, interactive, self-paced course.

» [Get Started](#)

#### Helpful Links

[R2017b System Requirements](#)

[View instructions for running the installer](#)

[When do I select my products?](#) 

以上圖示僅供下載方法參考，版本會依您進入網站時間有所不同，請依網站顯示為主

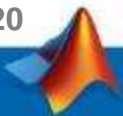

# 直接執行下載檔案



## Downloads

### Download R2017b Installer

#### 1. Choose Installer

Windows (64-bit)

Mac OS X (Intel 64-bit)

Linux (64-bit)

#### 2. Download product files

Run the installer and log in as `amber.chen@terasoft.com.tw`.

#### Helpful Links

[R2017b System Requirements](#)

[View instructions for running the installer](#)

[When do I select my products?](#) ⓘ

 matlab\_R2017b\_...exe ^

直接執行安裝檔案



以上圖示僅供下載方法參考，版本會依您進入網站時間有所不同，請依網站顯示為主



完成後，請依照當初選擇安裝分類，  
點選紅色圖案繼續進行下一步>>

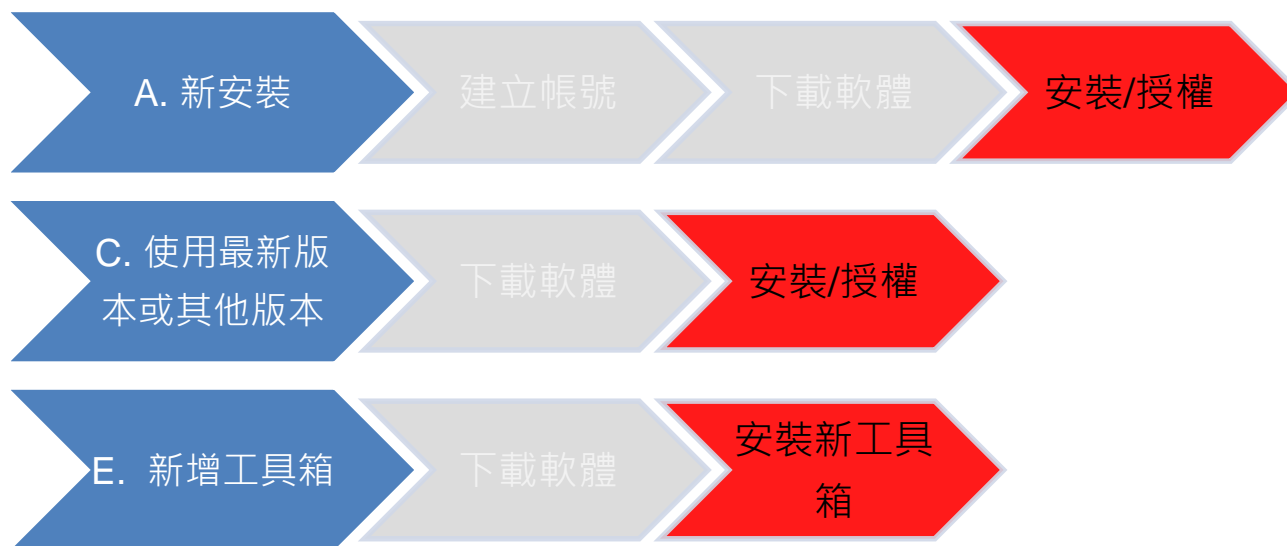

當初選擇[A.新安裝] 請點選[安裝/授權]繼續安裝流程

當初選擇[C.使用最新版本或其他版本] 請點選[安裝/授權]繼續安裝流程

當初選擇[E.新增工具箱] 請點選[安裝新工具箱]繼續安裝流程



不是你要的安裝方式?點選左邊圖示回到安裝總覽



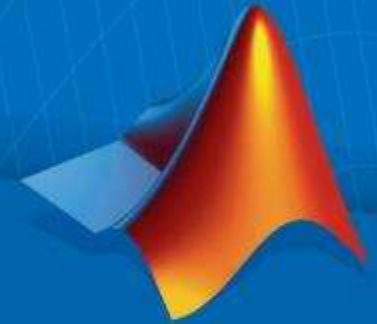

# 安裝/授權

# 執行MATLAB.exe檔，跳出安裝精靈後 點選Log in with a MathWorks Account

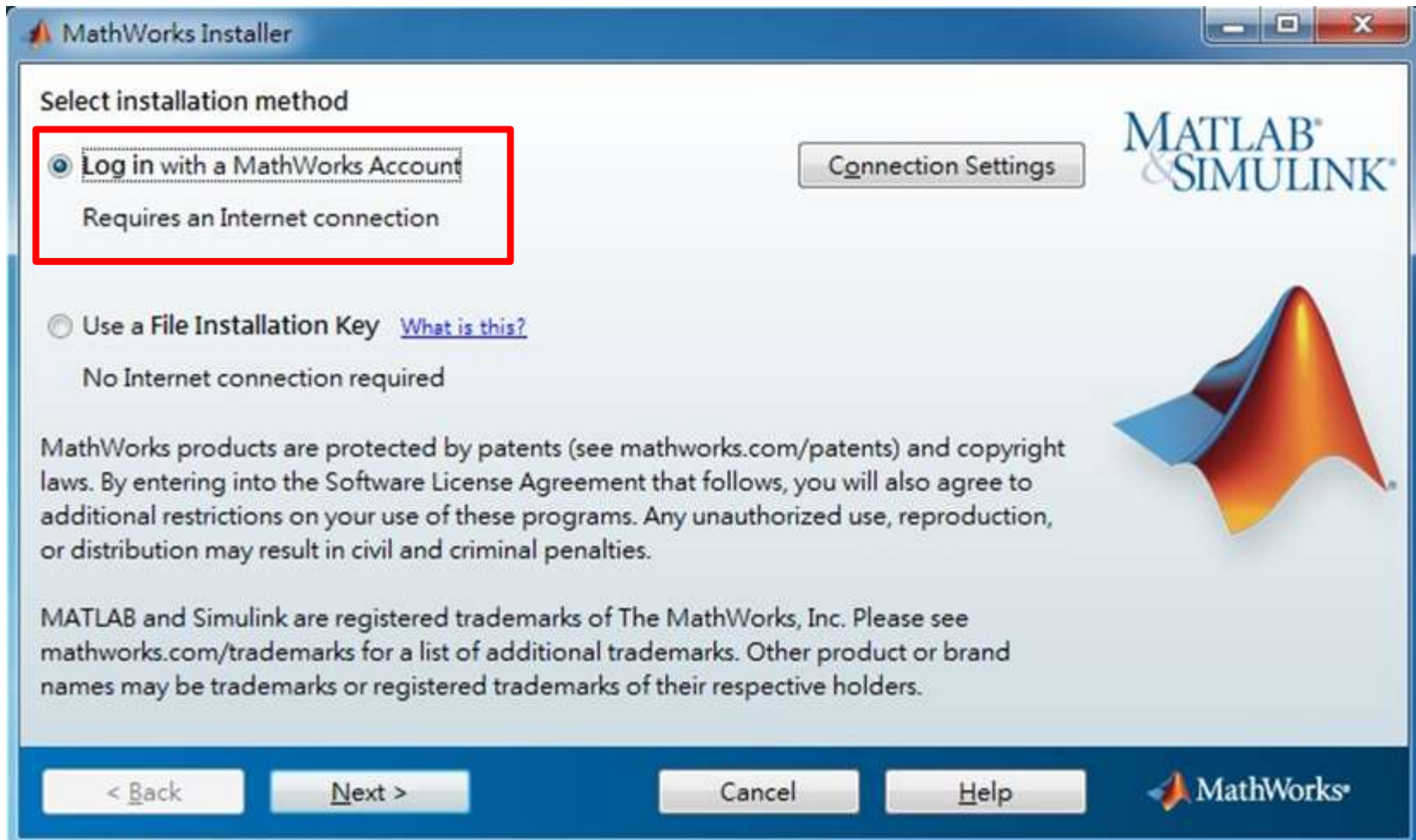

# 授權聲明選 Yes

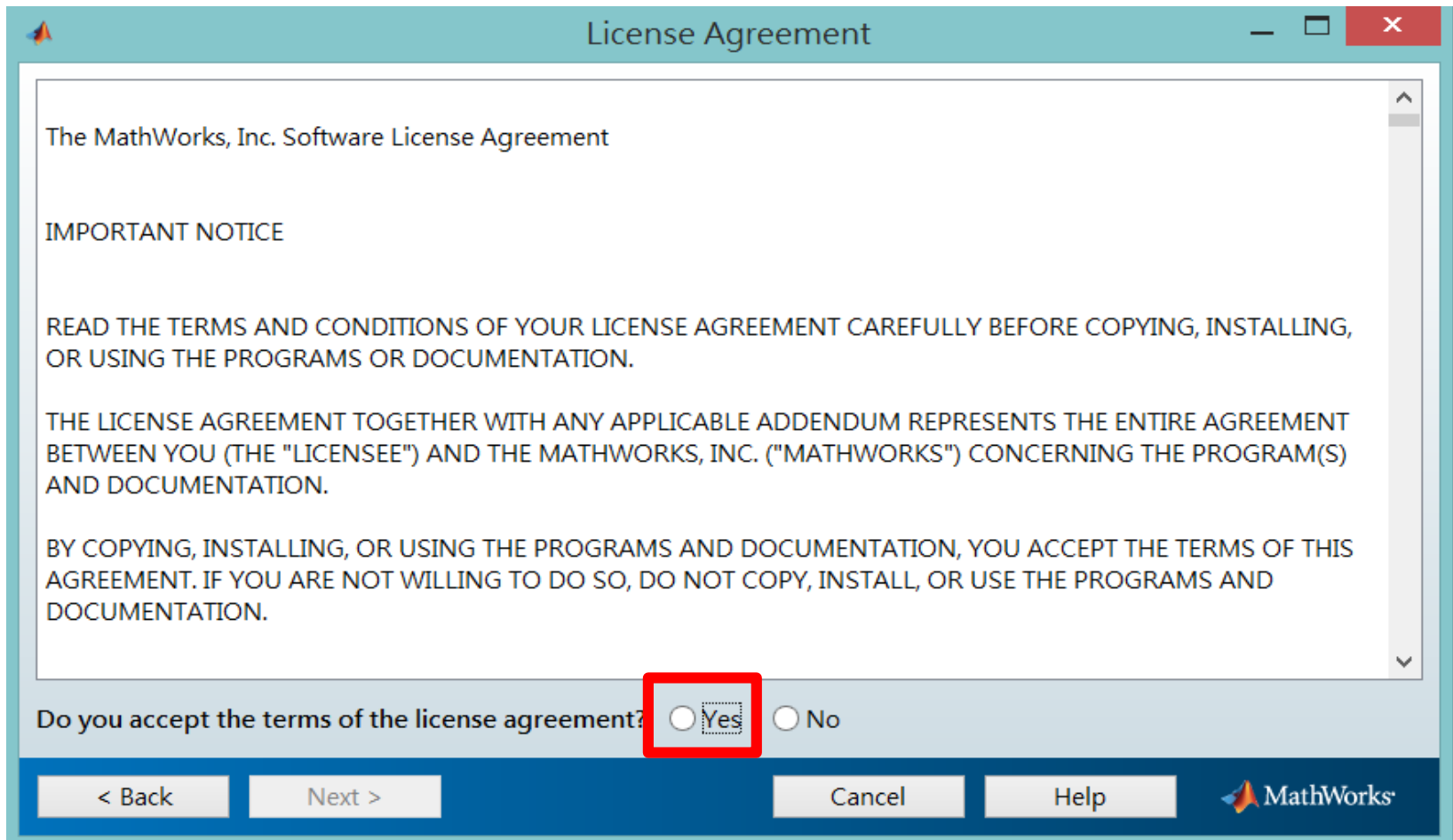

The MathWorks, Inc. Software License Agreement

IMPORTANT NOTICE

READ THE TERMS AND CONDITIONS OF YOUR LICENSE AGREEMENT CAREFULLY BEFORE COPYING, INSTALLING, OR USING THE PROGRAMS OR DOCUMENTATION.

THE LICENSE AGREEMENT TOGETHER WITH ANY APPLICABLE ADDENDUM REPRESENTS THE ENTIRE AGREEMENT BETWEEN YOU (THE "LICENSEE") AND THE MATHWORKS, INC. ("MATHWORKS") CONCERNING THE PROGRAM(S) AND DOCUMENTATION.

BY COPYING, INSTALLING, OR USING THE PROGRAMS AND DOCUMENTATION, YOU ACCEPT THE TERMS OF THIS AGREEMENT. IF YOU ARE NOT WILLING TO DO SO, DO NOT COPY, INSTALL, OR USE THE PROGRAMS AND DOCUMENTATION.



Do you accept the terms of the license agreement?  Yes  No

< Back    Next >    Cancel    Help    MathWorks

Detailed description: This is a screenshot of a 'License Agreement' dialog box. The window title is 'License Agreement'. The main content area contains the text of the license agreement, including an 'IMPORTANT NOTICE' section. At the bottom, there is a question 'Do you accept the terms of the license agreement?' with two radio buttons: 'Yes' and 'No'. The 'Yes' radio button is selected and highlighted with a red square. Below the question are four buttons: '< Back', 'Next >', 'Cancel', and 'Help'. The MathWorks logo is in the bottom right corner of the dialog box.

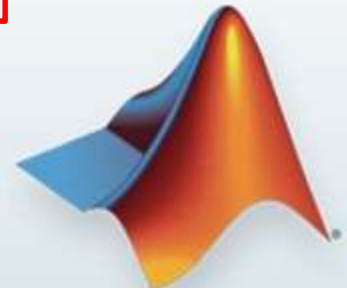

# 輸入帳號與密碼



Log in

Log in to your MathWorks Account

Email address:

Password:

[Forgot your password?](#)

Create a MathWorks Account (requires an Activation Key)

< Back    Next >    Cancel    Help

MathWorks

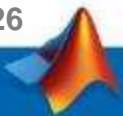

# 選擇 License 40718661

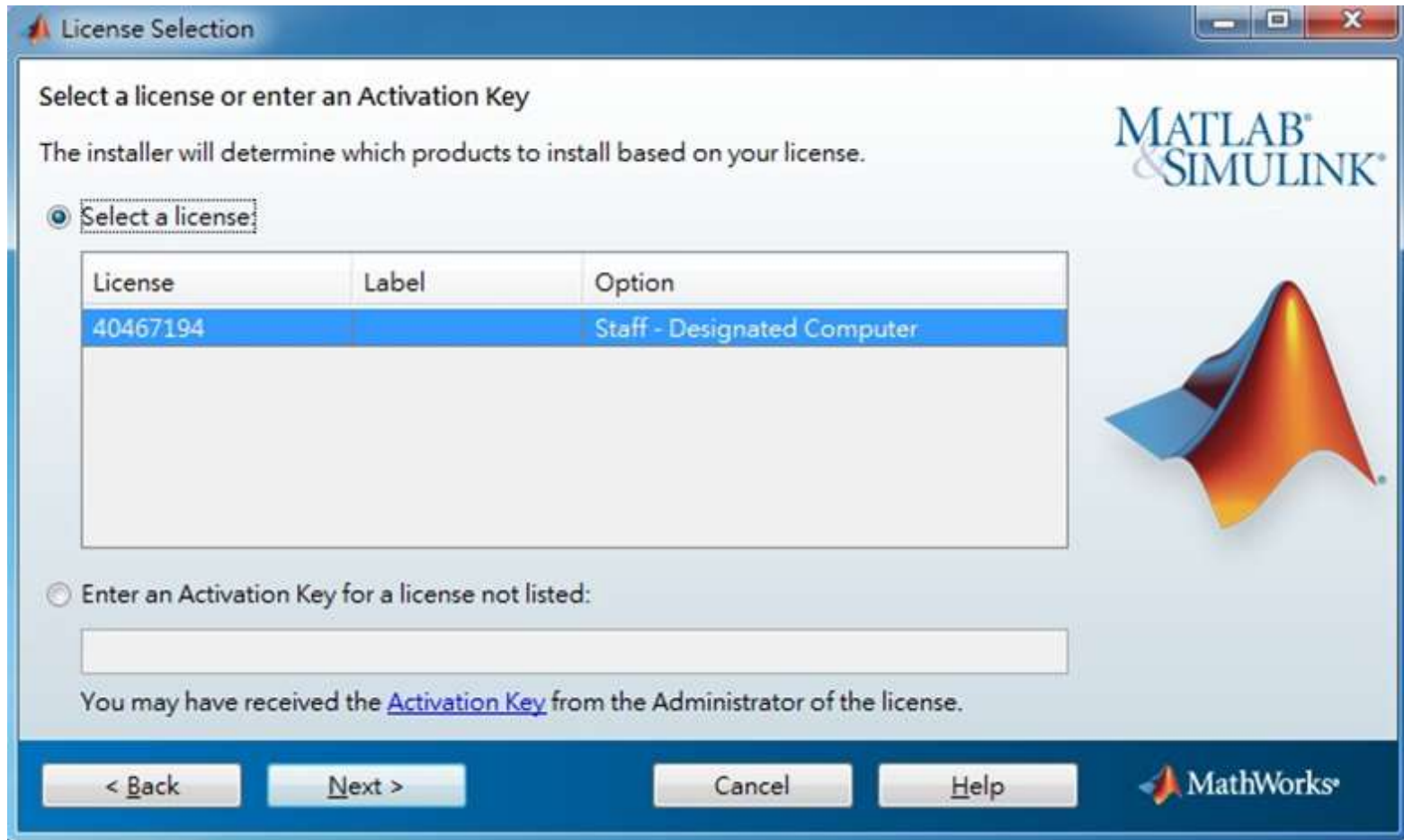

\* 圖示為範例，請確認為貴校license number後，按下一步Next>

# 選擇安裝目錄

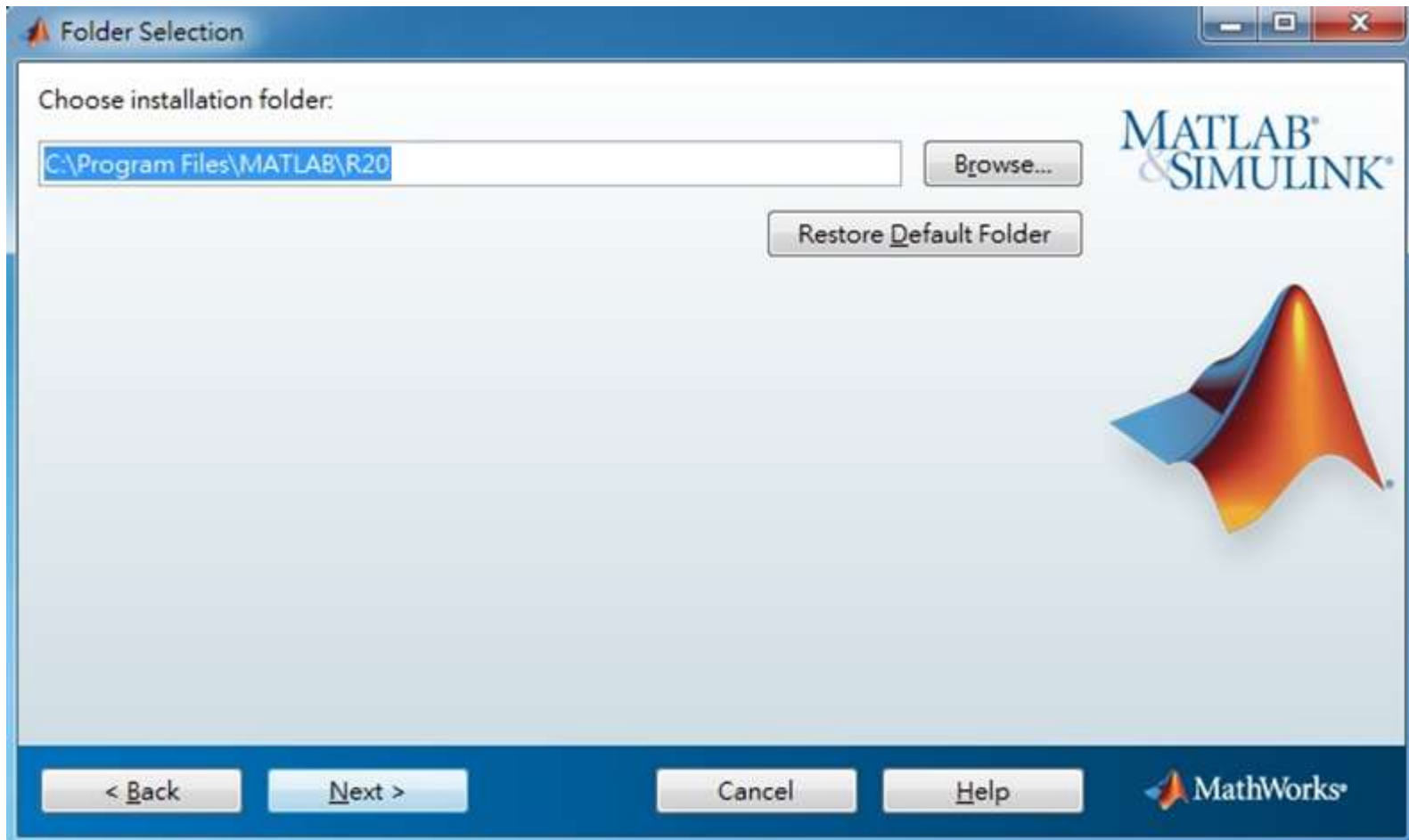

# 選擇安裝產品或全裝

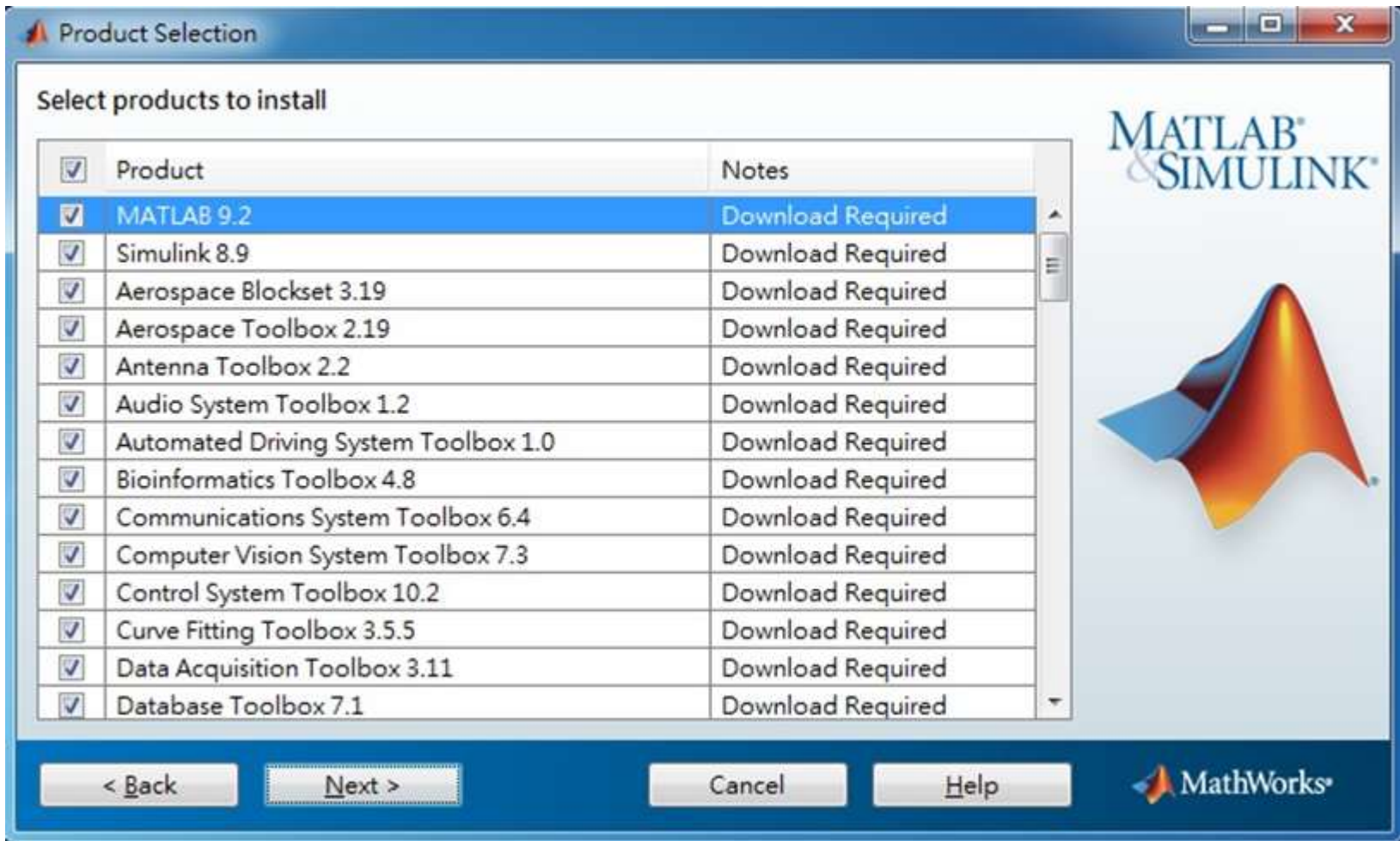

以上圖示僅供下載方法參考，版本會依您安裝版本有所不同，請依顯示為主

Q: 安裝時出現的Typical 和Custom版本有甚麼不同? 該如何選擇?

A: 兩種安裝方法比較如下，您可選擇符合自己所需之安裝方法。

工具箱搭配資訊：

[https://www.mathworks.com/products/availability.html?s\\_tid=srchtitle](https://www.mathworks.com/products/availability.html?s_tid=srchtitle)

Typical (標準安裝)	Custom(自訂安裝)
安裝學校擁有的所有工具箱	安裝自己需要的工具箱
所需安裝空間比較大	所需安裝空間比較小
完整使用所有功能， 毋須擔心下載功能不完全	因為不了解工具箱的關聯性，可能會遺漏搭配工具箱，造成重新安裝前無法使用所有功能。(e.g. Simulink必須搭配MATLAB 使用)
須自己建立桌面捷徑	自動安裝精靈會協助您建立桌面捷徑



# 勾選安裝桌面捷徑

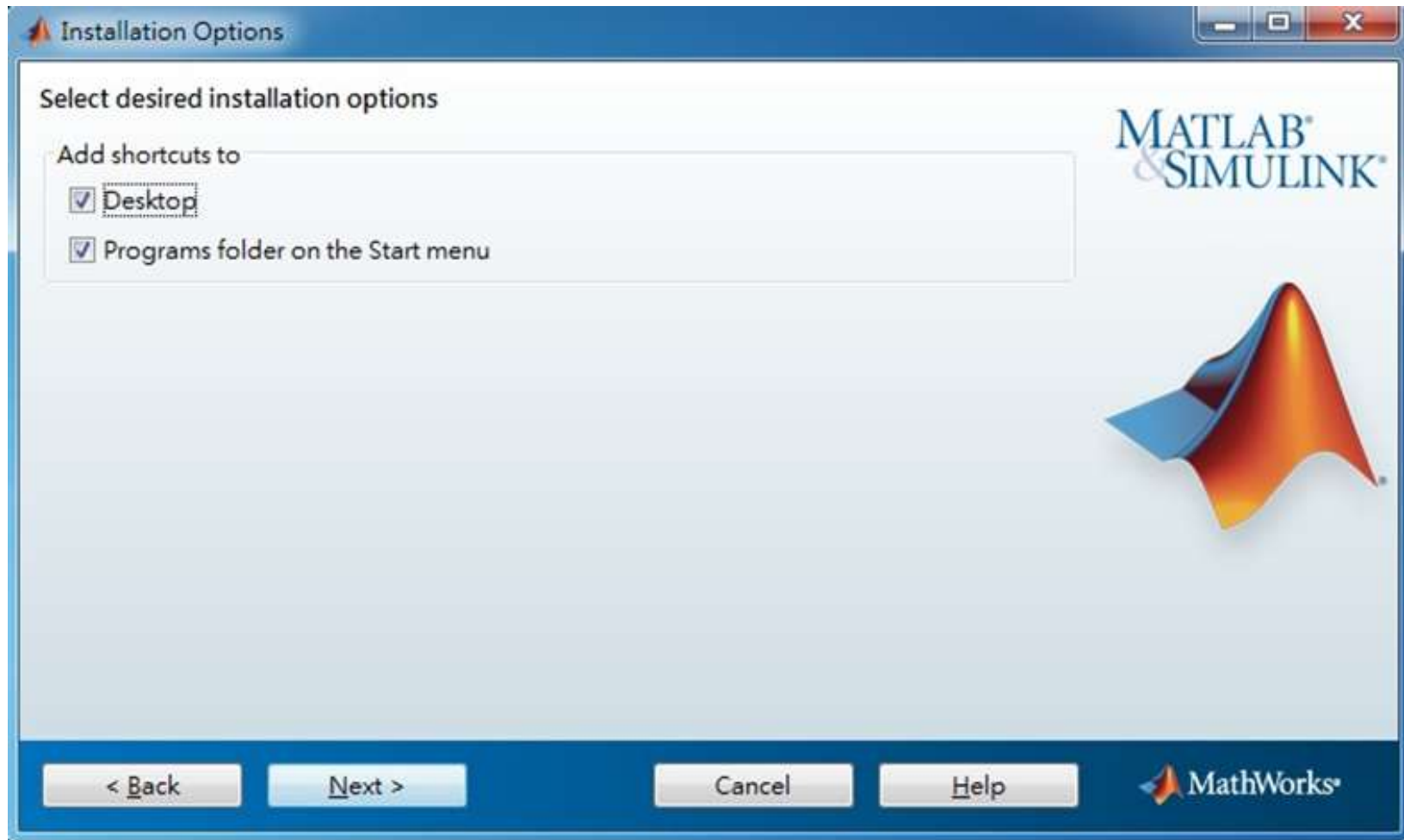

# 確認安裝的工具箱

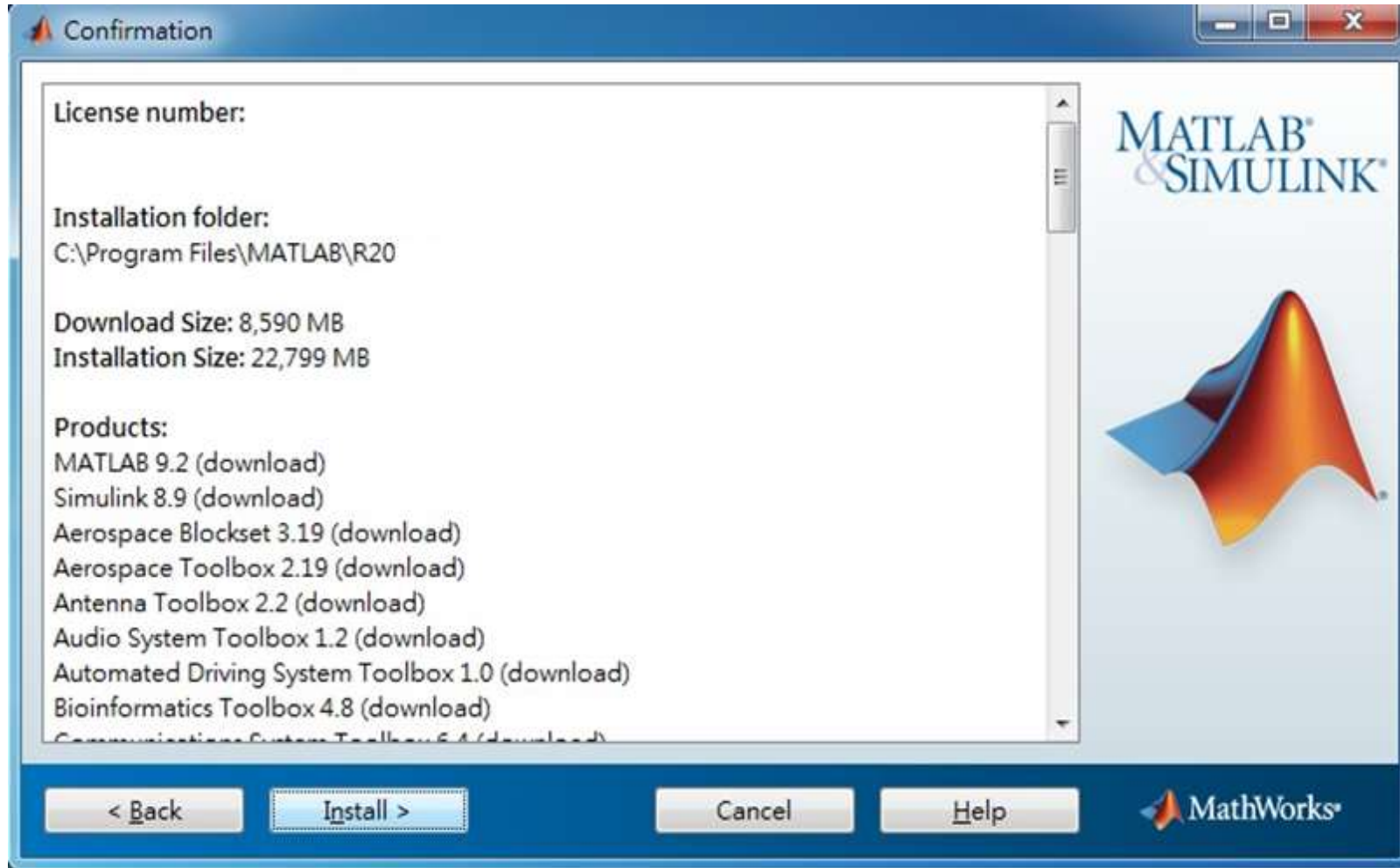

以上圖示僅供下載方法參考，版本會依您進入網站時間有所不同，請依顯示為主



# 安裝進度

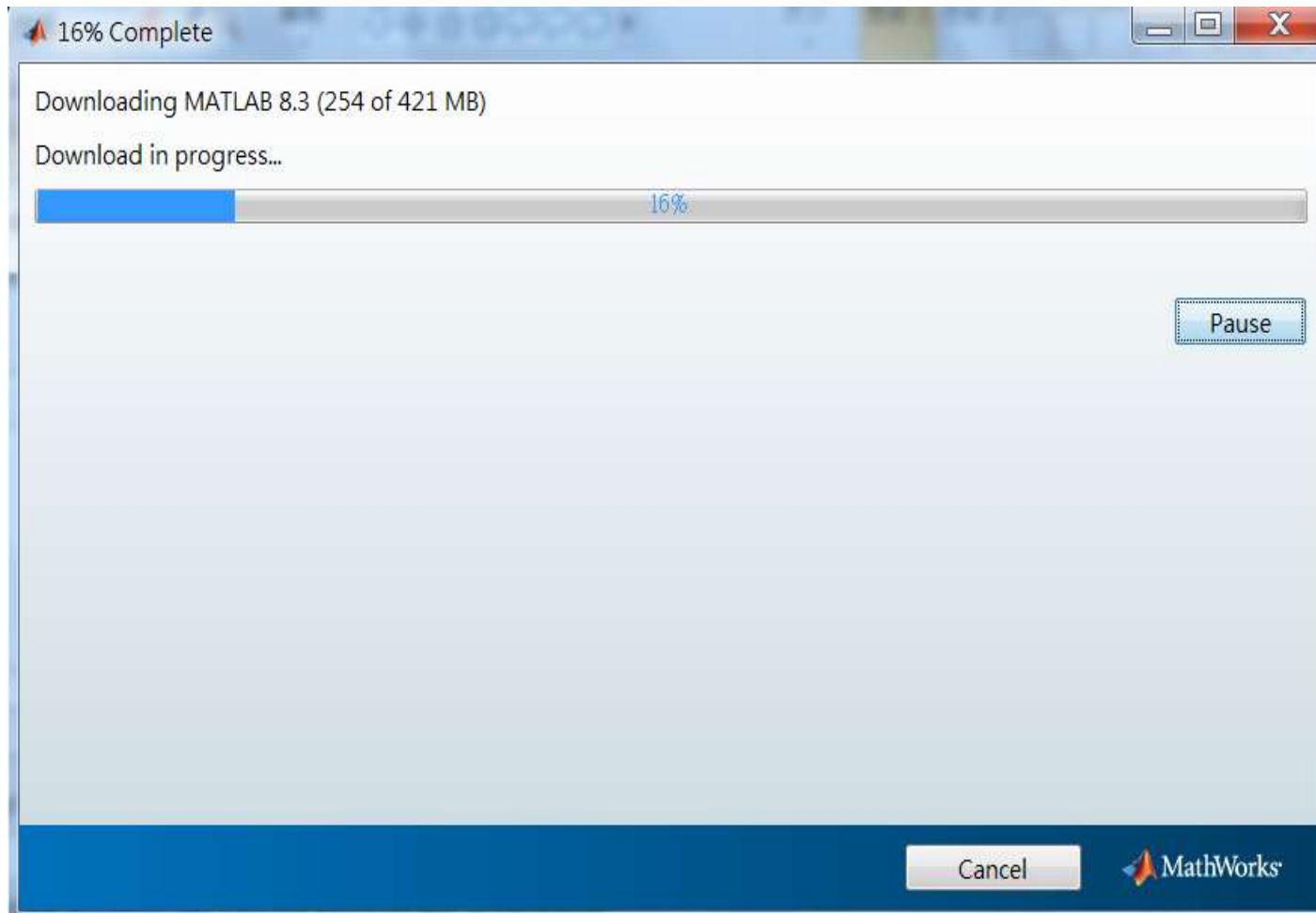

以上圖示僅供下載方法參考，版本會依您進入網站時間有所不同，請依網站顯示為主



# 啟用 MATLAB

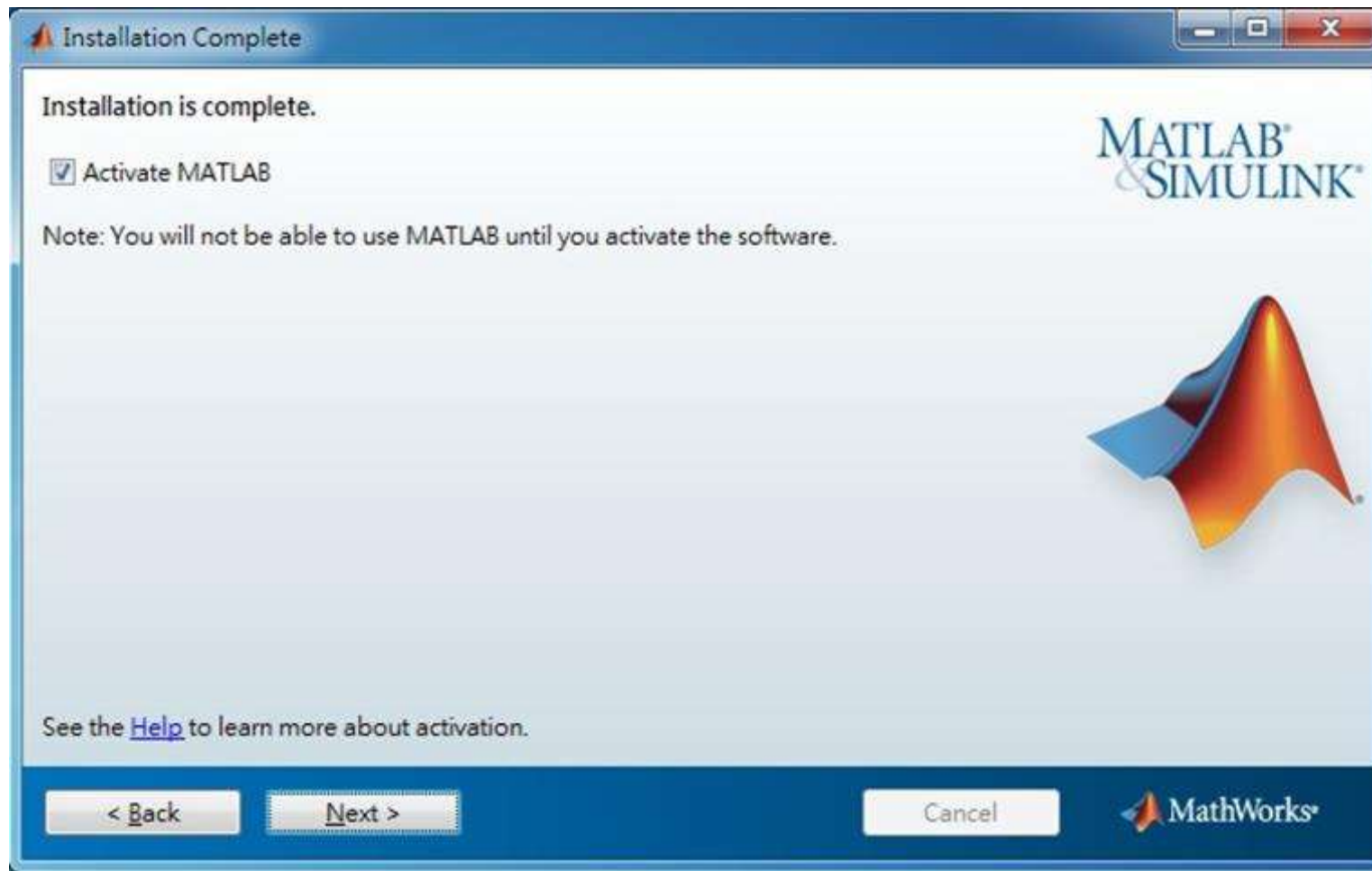

# 下一步 Next>

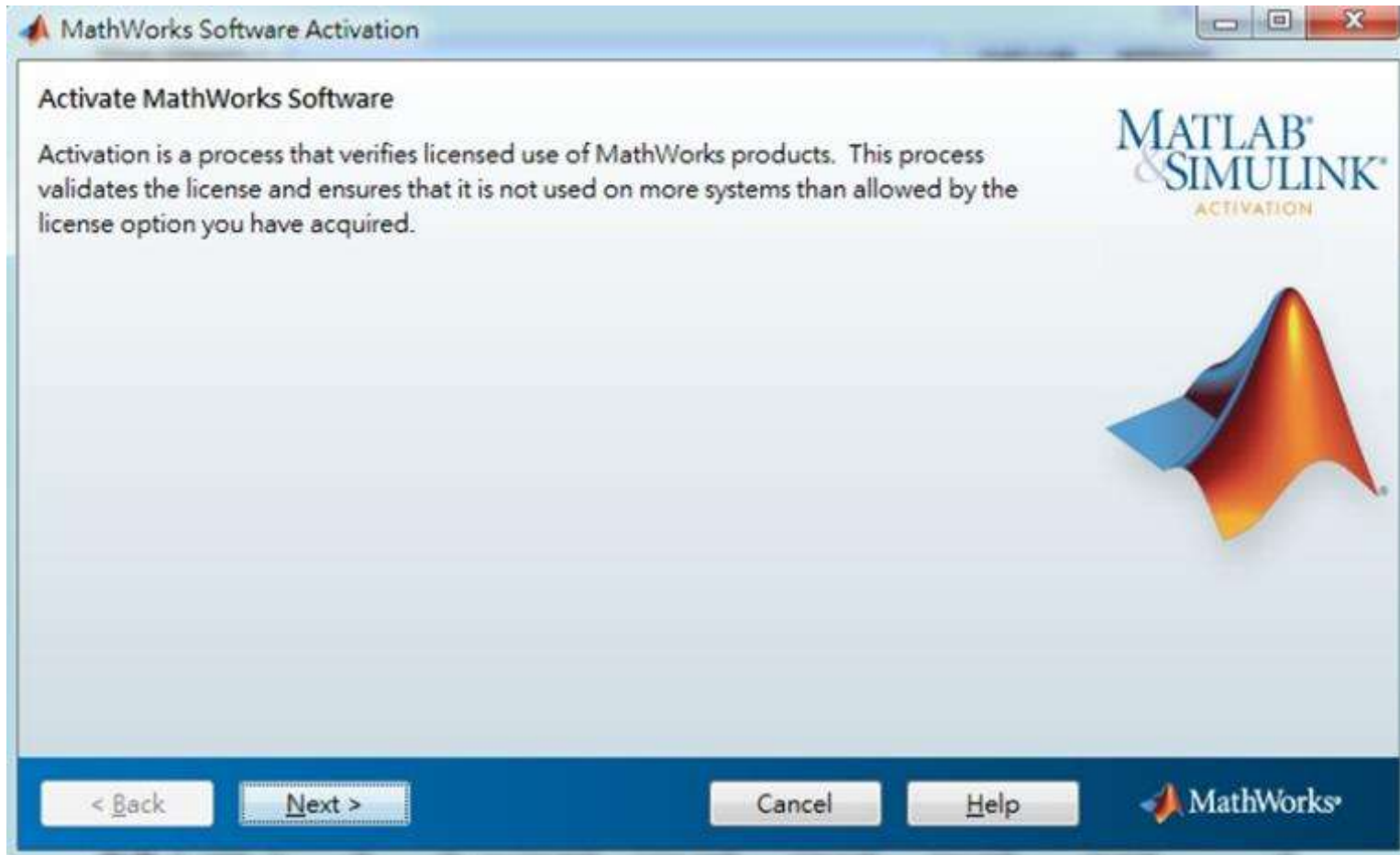

# 確認啟用資訊

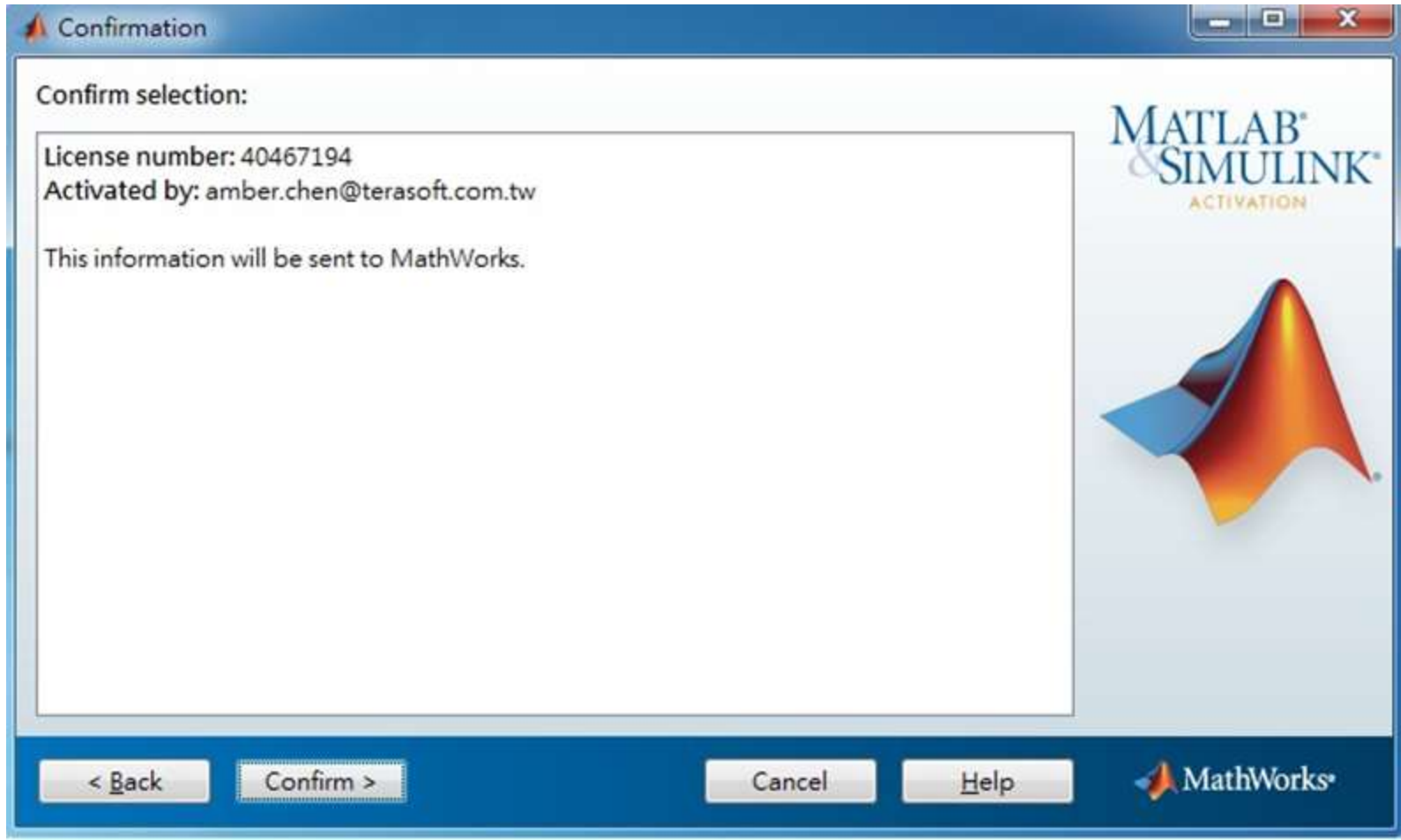

以上圖示僅供下載情境參考，**License Number & 啟用Email** 將依個人登入資訊有所不同



# 啟用完成

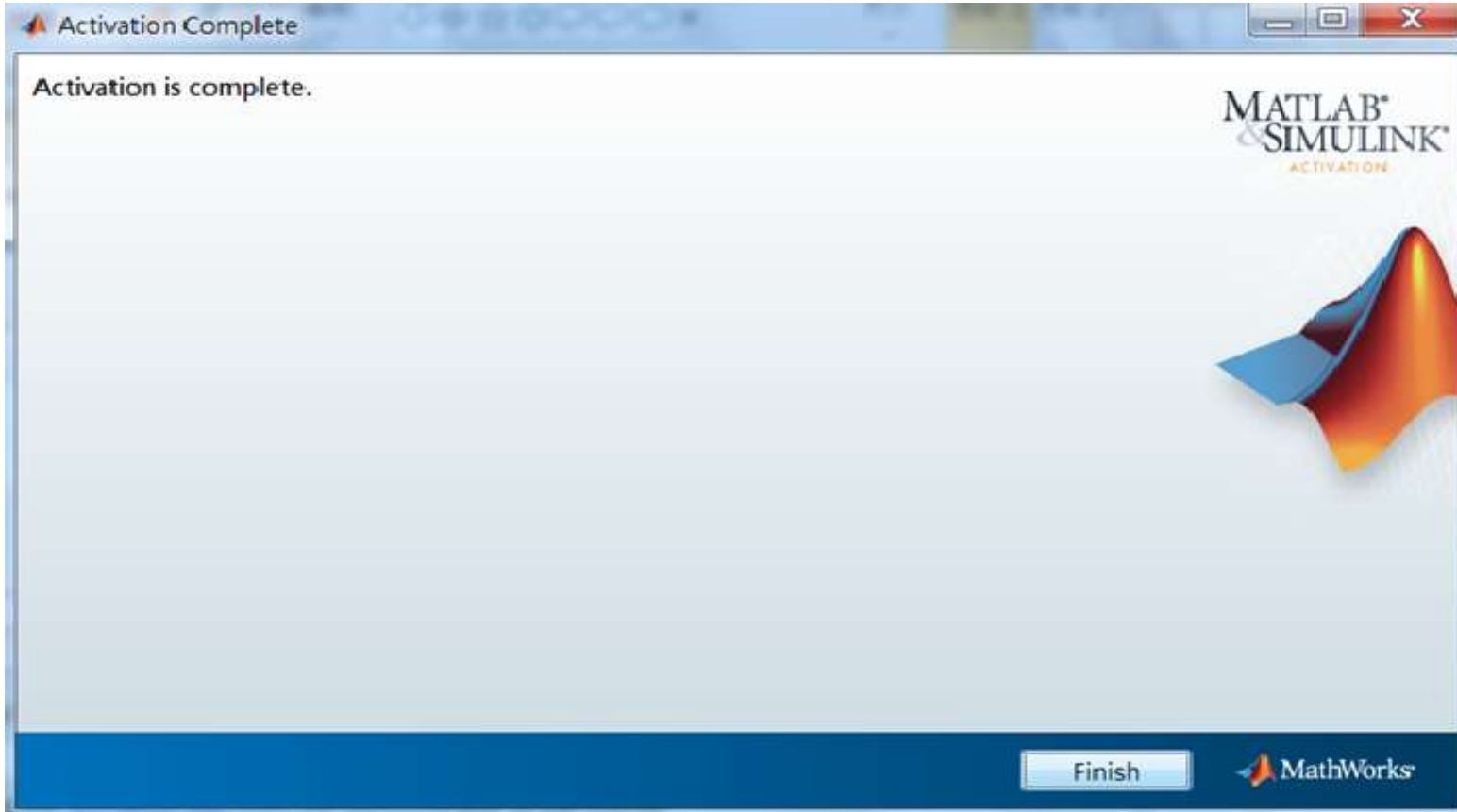

# 安裝完成

恭喜您

現在可以開始使用MATLAB& Simulink眾多強大功能



## B.授權到期

請依序點選以下步驟，了解安裝方法

依照啟用  
精靈提示

啟用授權



當看到license 即將到期的通知，請您不要擔心，請繼續使用至到期日，當授權到期後，您再次打開MATLAB 會跳出授權啟用精靈

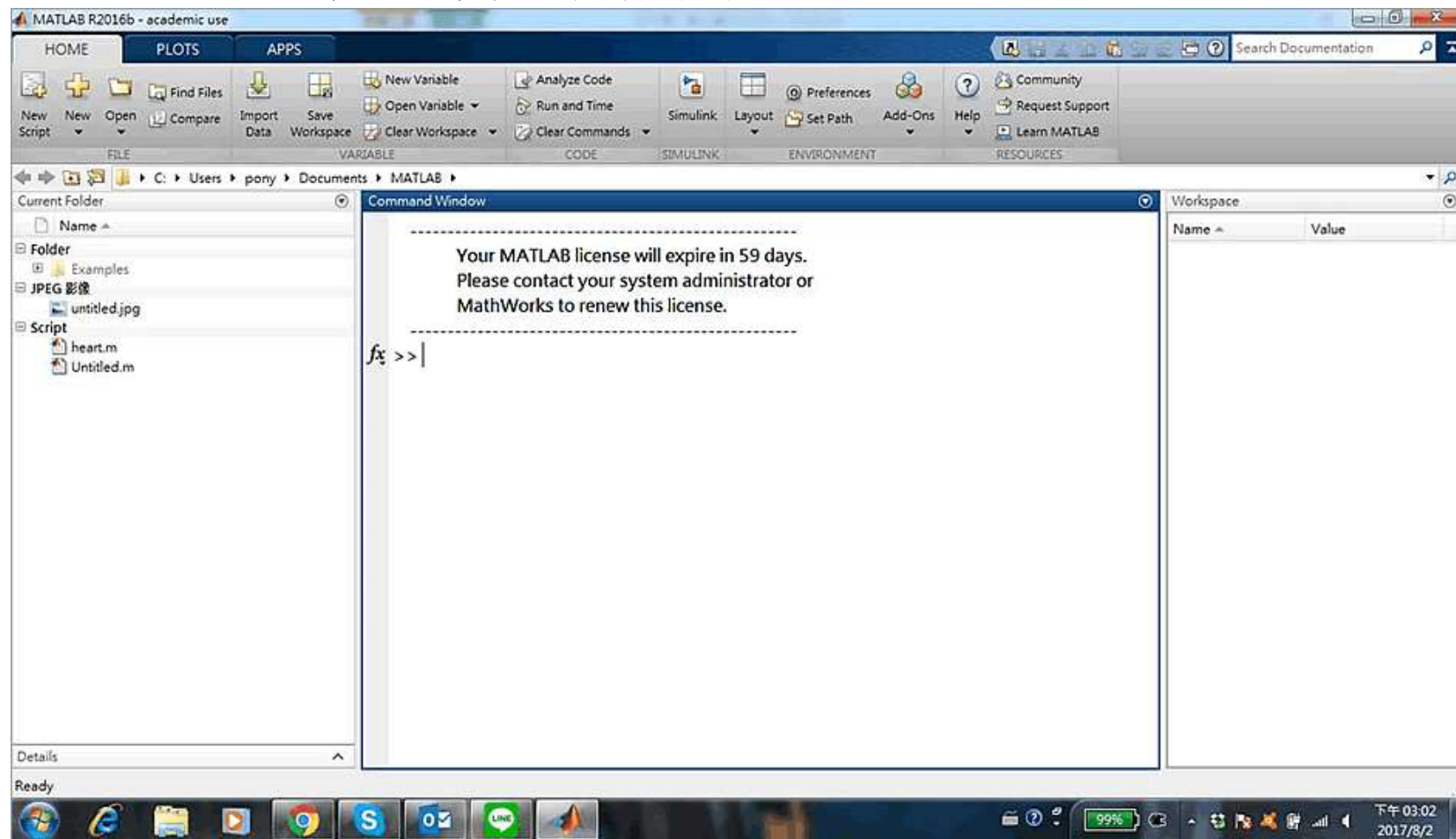

以上圖示僅供發生狀況參考，版本會依您安裝版本有所不同，請依程式顯示為主



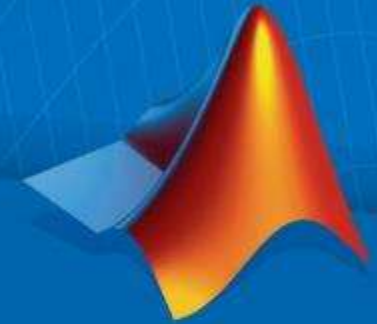



# 啟用授權

# 依照啟用精靈指示，選擇Activate automatically using the Internet

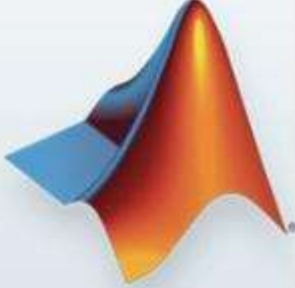

# 輸入之前所建立的帳號與密碼



Log in

Log in to your MathWorks Account

Email address:

Password:

[Forgot your password?](#)

Create a MathWorks Account (requires an Activation Key)

< Back    Next >    Cancel    Help    MathWorks®



# 確認 License 40718661

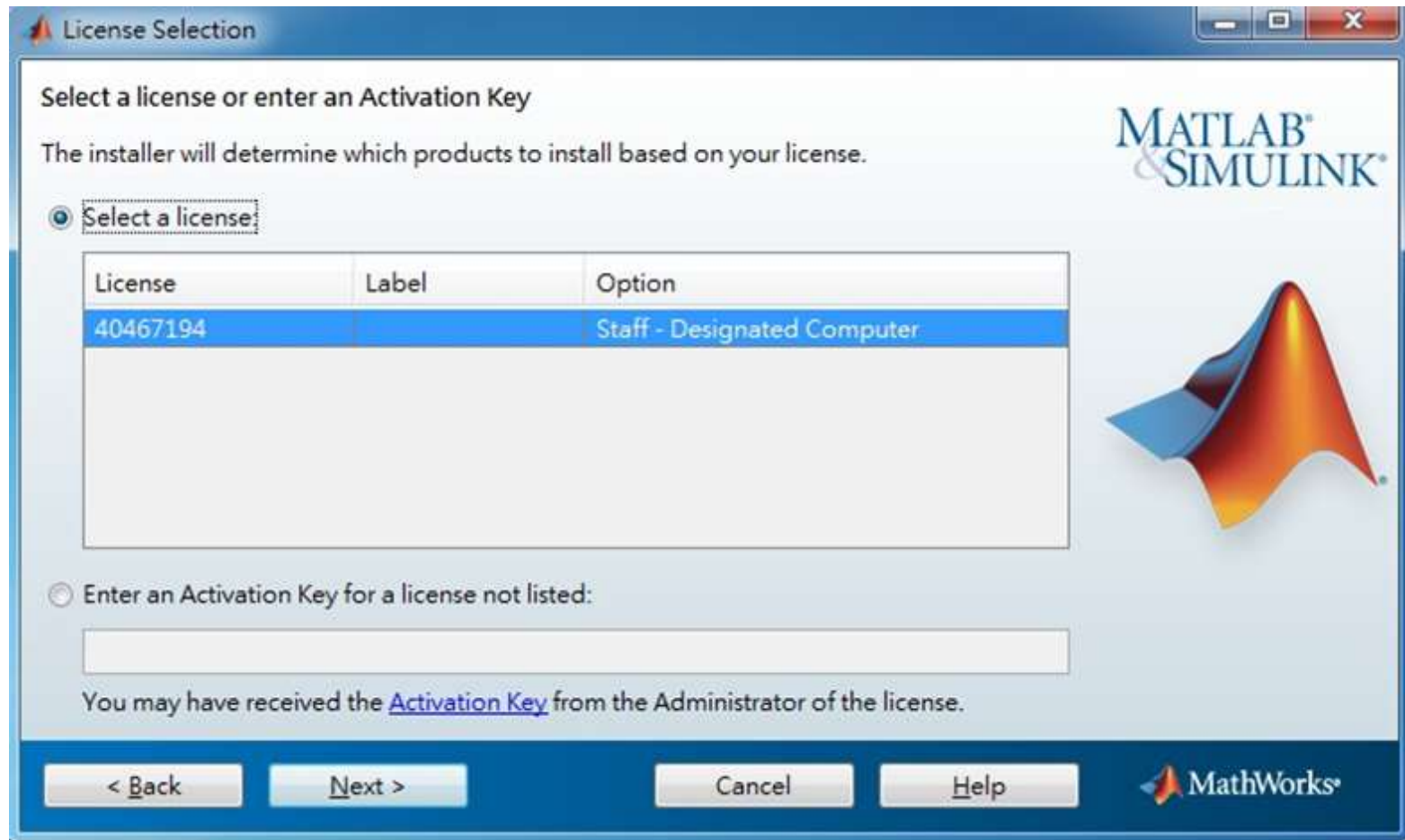

\* 圖示為範例，請確認為貴校license number後，按下一步Next>

# 啟用完成，可繼續使用

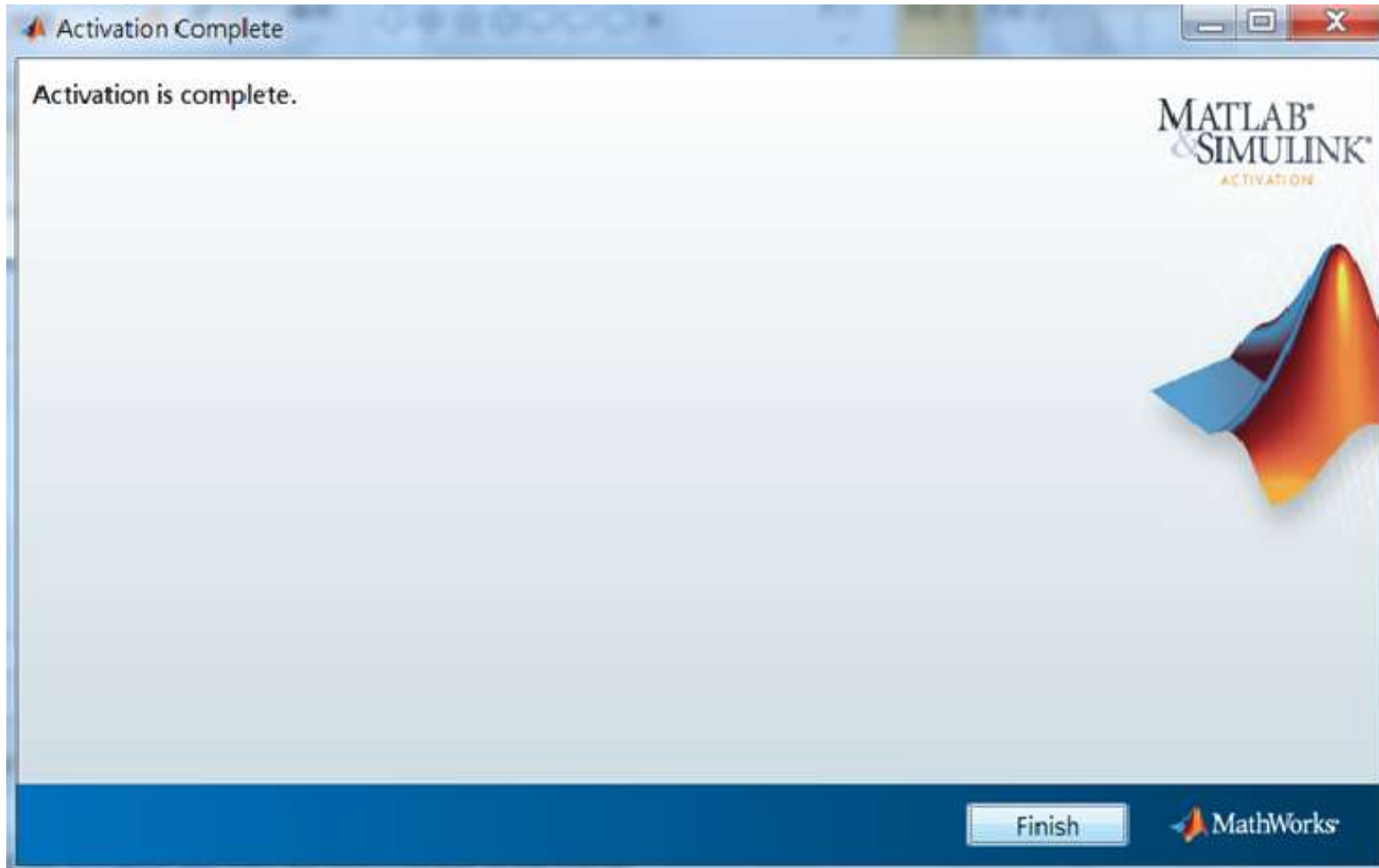

# 啟用完成

恭喜您

現在可以開始使用MATLAB& Simulink眾多強大功能



# C. 使用最新版本或其他版本

請依序點選以下步驟，了解安裝方法

下載軟體

安裝/授權



# D. 使用原廠授權

請依序點選以下步驟，了解安裝方法

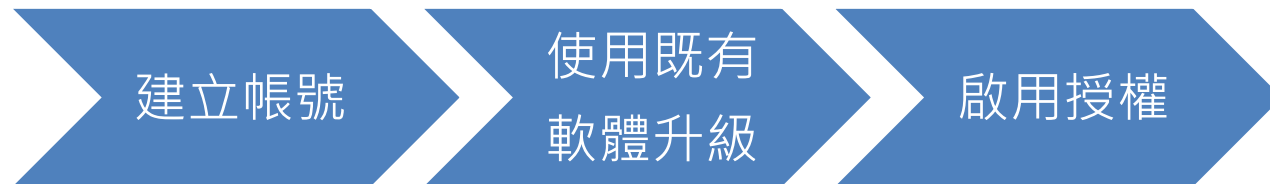

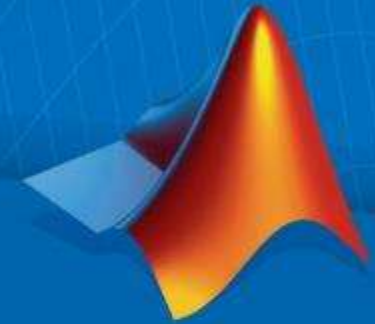

# 使用既有軟體升級

# 電腦內已安裝MATLAB軟體者

若想要重新安裝請參照 c.使用最新版本或其他版本

- 執行 MATLAB，下拉 Help -> Licensing -> Activate Software

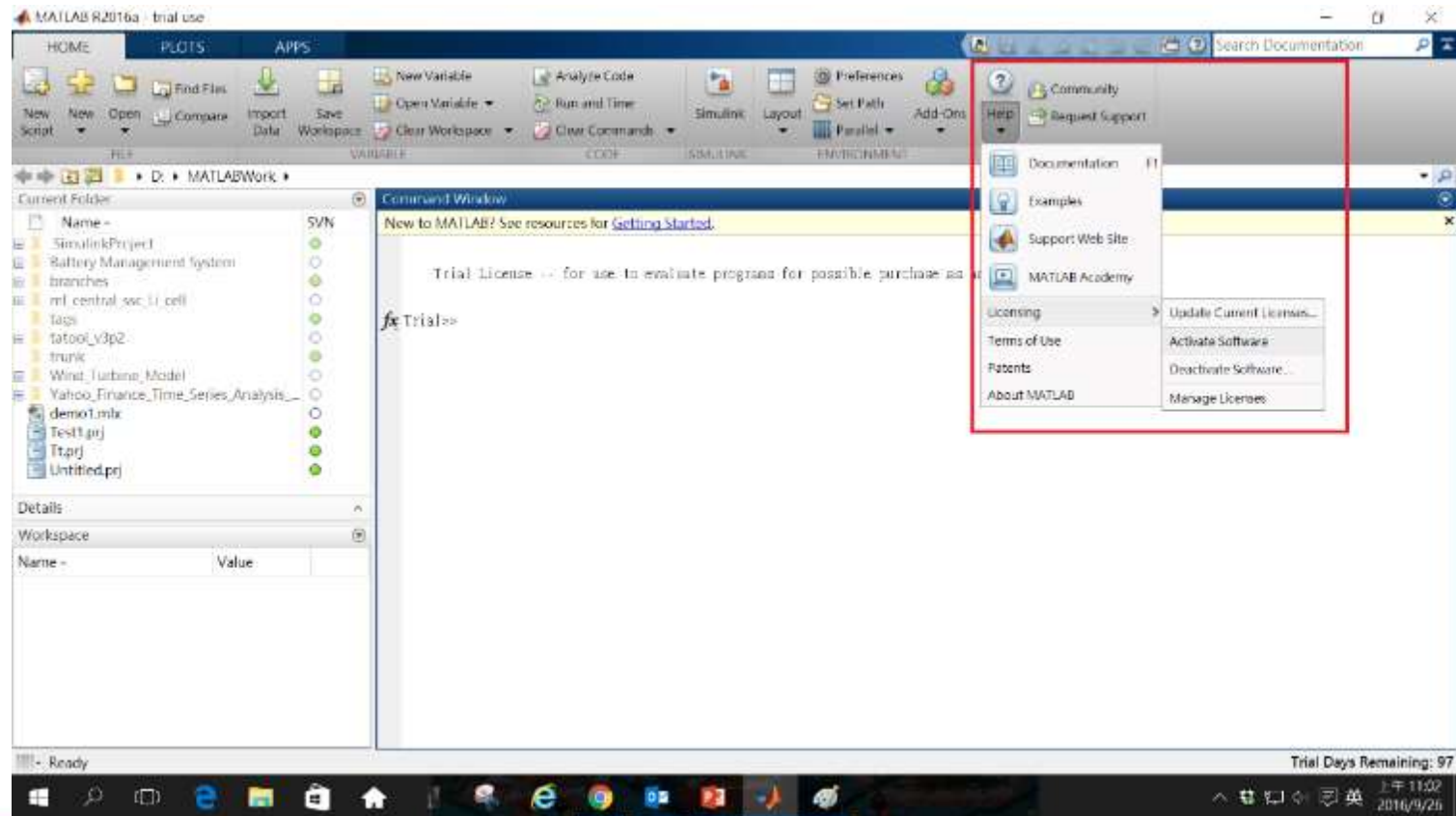

完成後，請依照當初選擇安裝分類，  
點選紅色圖案繼續進行下一步>>



當初選擇[D.使用原廠授權] 請點選[啟用授權]繼續安裝流程



不是你要的安裝方式?點選左邊圖示回到安裝總覽



# E. 新增工具箱

請依序點選以下步驟，了解安裝方法

下載軟體

安裝新工具箱



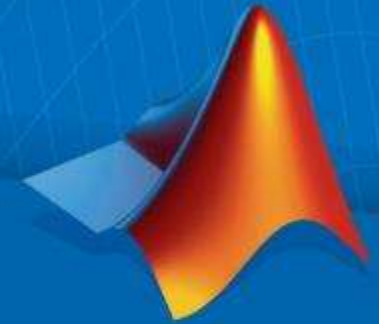

# 安裝新工具箱

# 執行MATLAB.exe檔，跳出安裝精靈後 點選Log in with a MathWorks Account

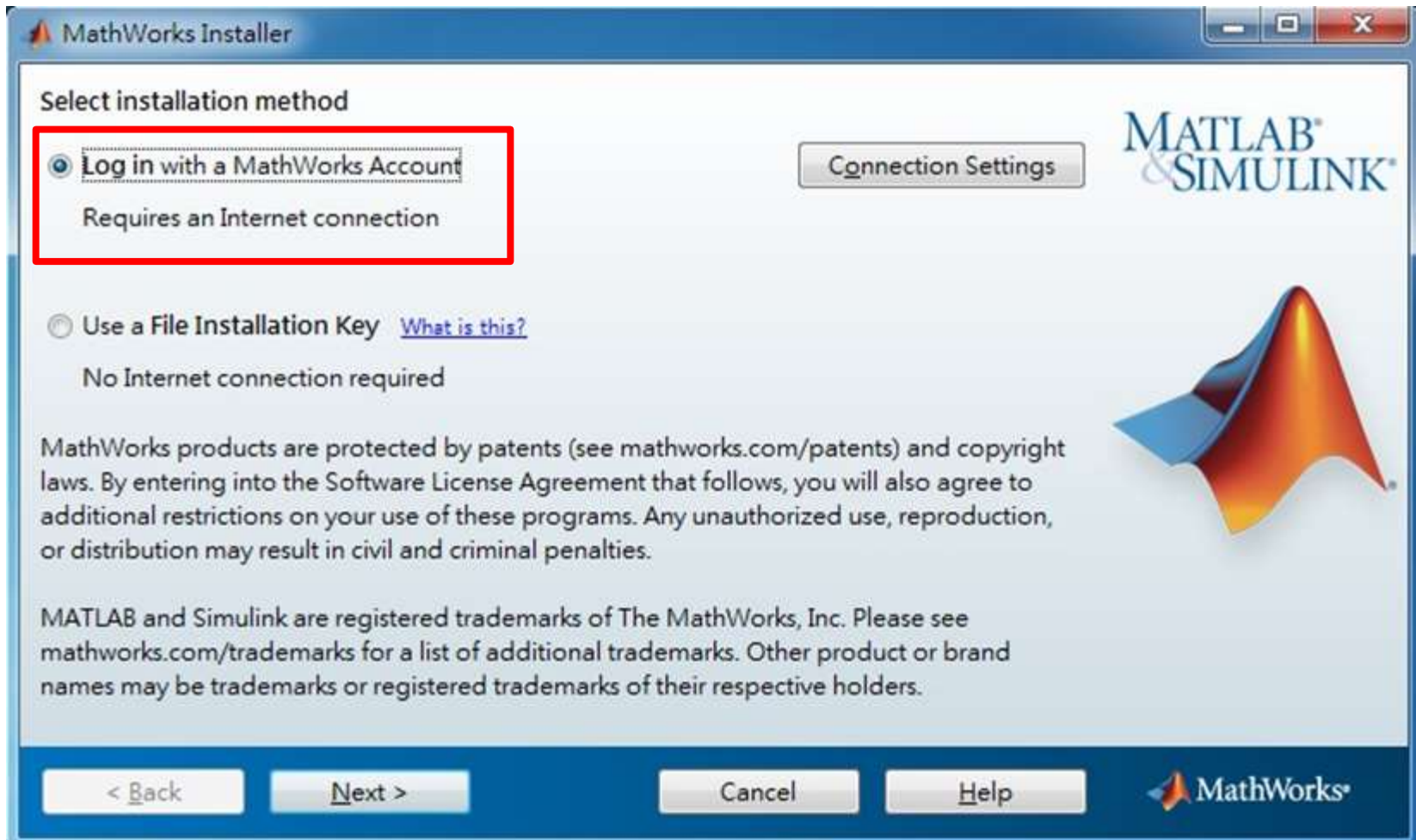

# 授權聲明選 Yes

The MathWorks, Inc. Software License Agreement

IMPORTANT NOTICE

READ THE TERMS AND CONDITIONS OF YOUR LICENSE AGREEMENT CAREFULLY BEFORE COPYING, INSTALLING, OR USING THE PROGRAMS OR DOCUMENTATION.

THE LICENSE AGREEMENT TOGETHER WITH ANY APPLICABLE ADDENDUM REPRESENTS THE ENTIRE AGREEMENT BETWEEN YOU (THE "LICENSEE") AND THE MATHWORKS, INC. ("MATHWORKS") CONCERNING THE PROGRAM(S) AND DOCUMENTATION.



BY COPYING, INSTALLING, OR USING THE PROGRAMS AND DOCUMENTATION, YOU ACCEPT THE TERMS OF THIS AGREEMENT. IF YOU ARE NOT WILLING TO DO SO, DO NOT COPY, INSTALL, OR USE THE PROGRAMS AND DOCUMENTATION.

Do you accept the terms of the license agreement?  Yes  No

< Back    Next >    Cancel    Help    MathWorks

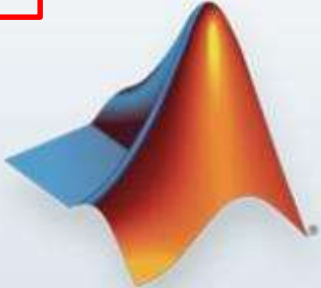

# 輸入帳號與密碼



Log in

Log in to your MathWorks Account

Email address:

Password:

[Forgot your password?](#)

Create a MathWorks Account (requires an Activation Key)

< Back    Next >    Cancel    Help    MathWorks®

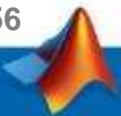

# 選擇 License 40718661

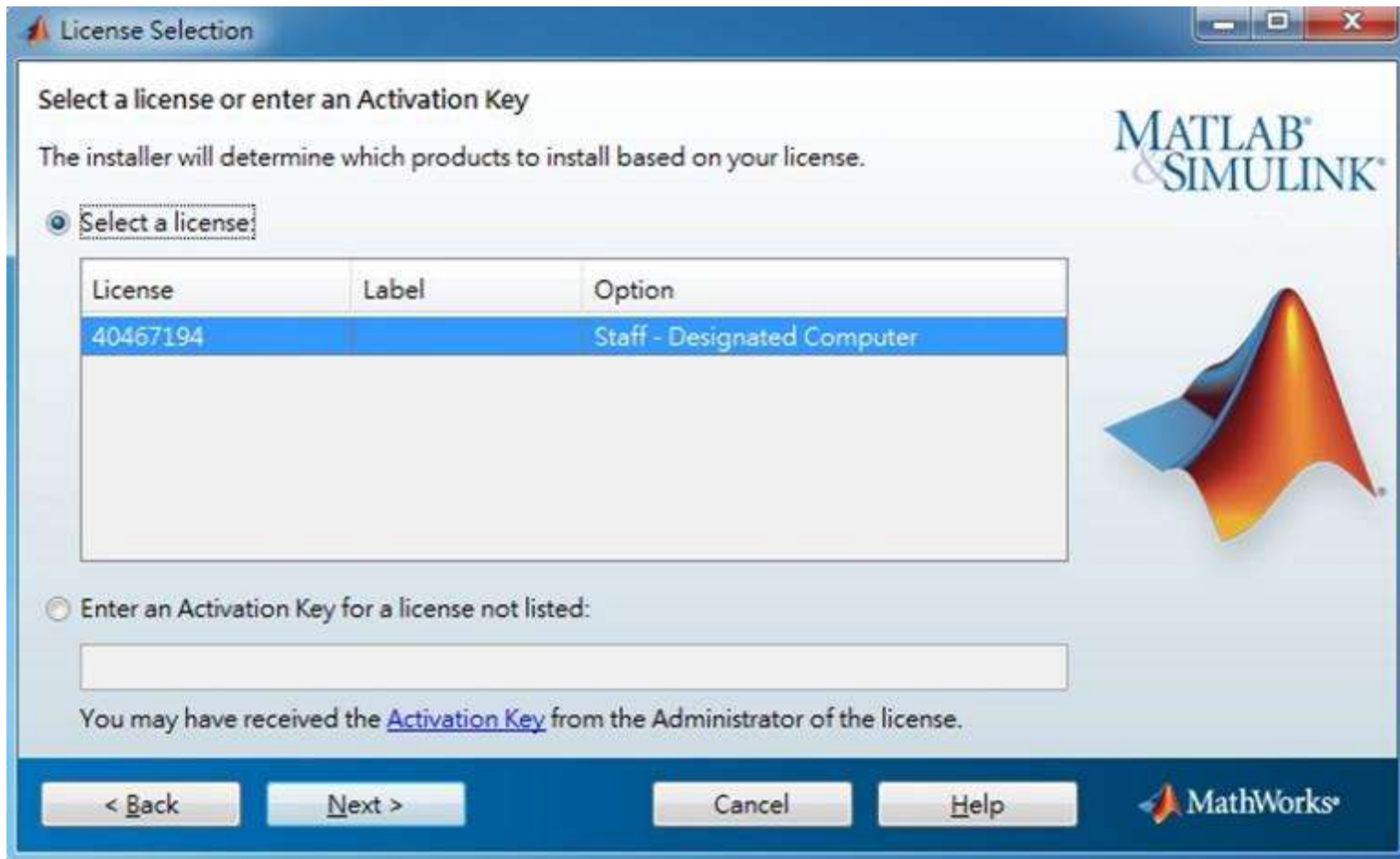

圖示為範例，請確認為貴校license number後，按下一步Next>



# 選擇安裝目錄

請注意! 請選取與當初安裝版本相同檔案夾

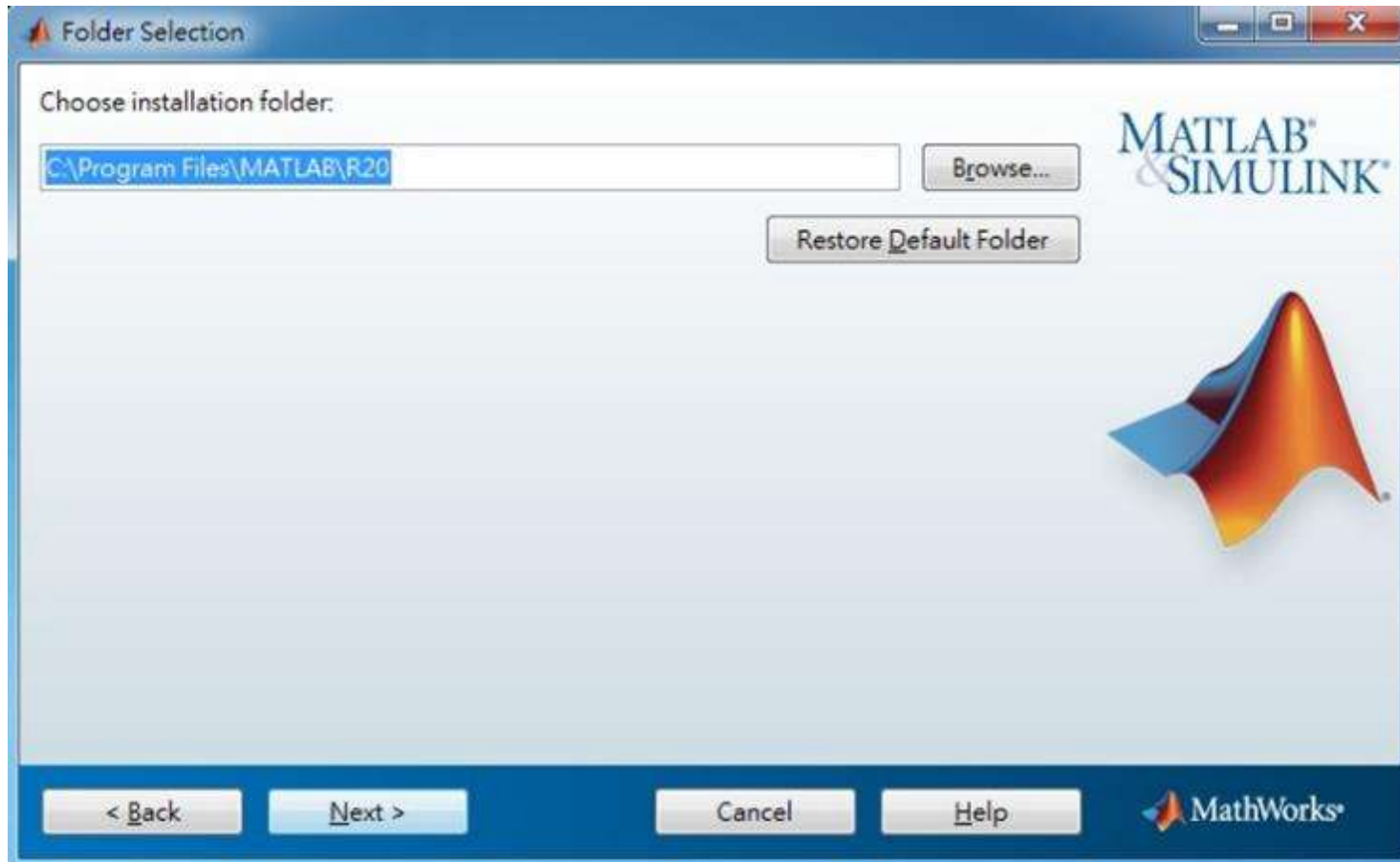

# 已授權卻未安裝Toolbox會標示，並自動勾選 請確認所追加安裝之工具箱

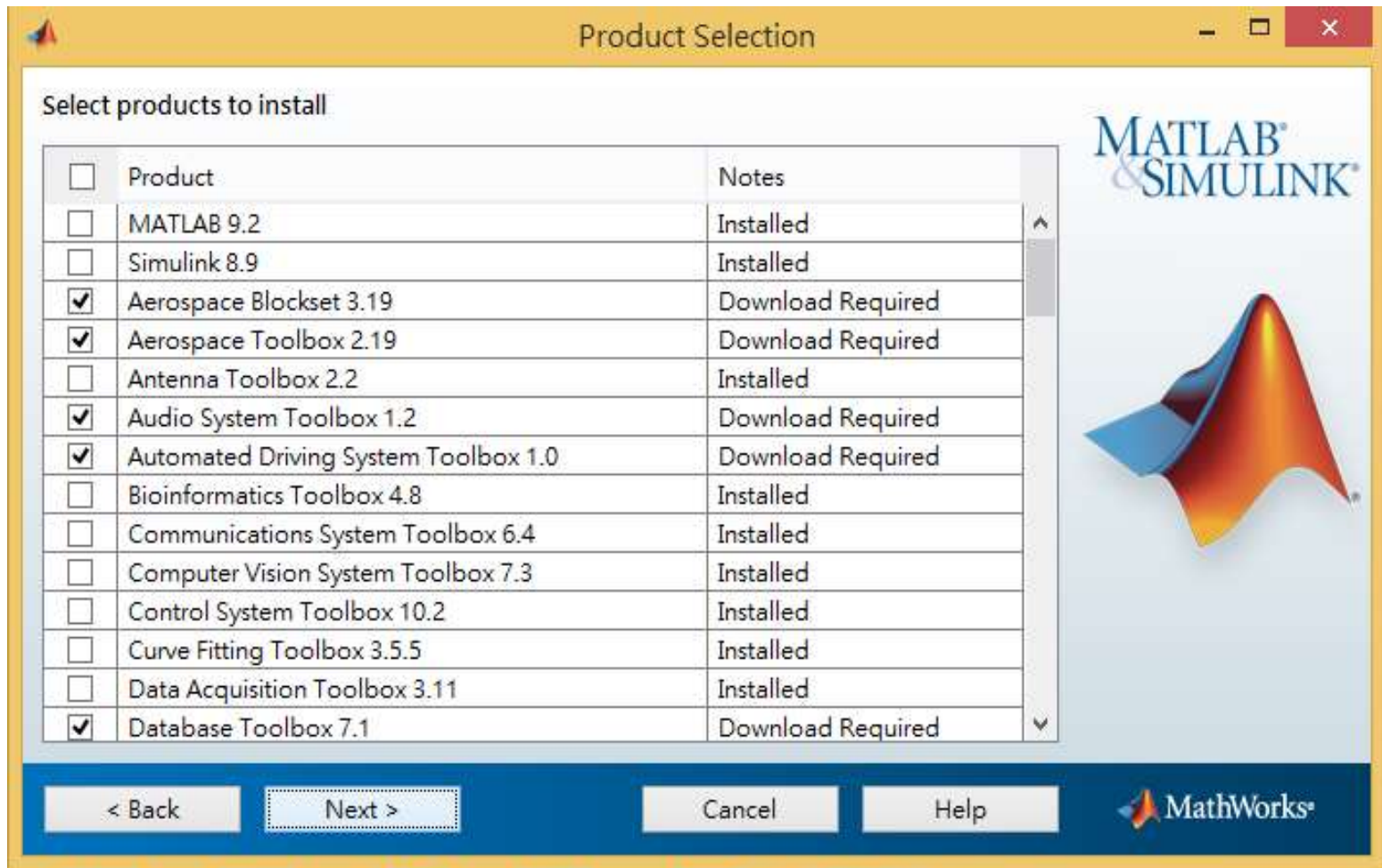

以上圖示僅供下載方法參考，版本會依您安裝版本有所不同，請依顯示為主

# 勾選安裝桌面捷徑

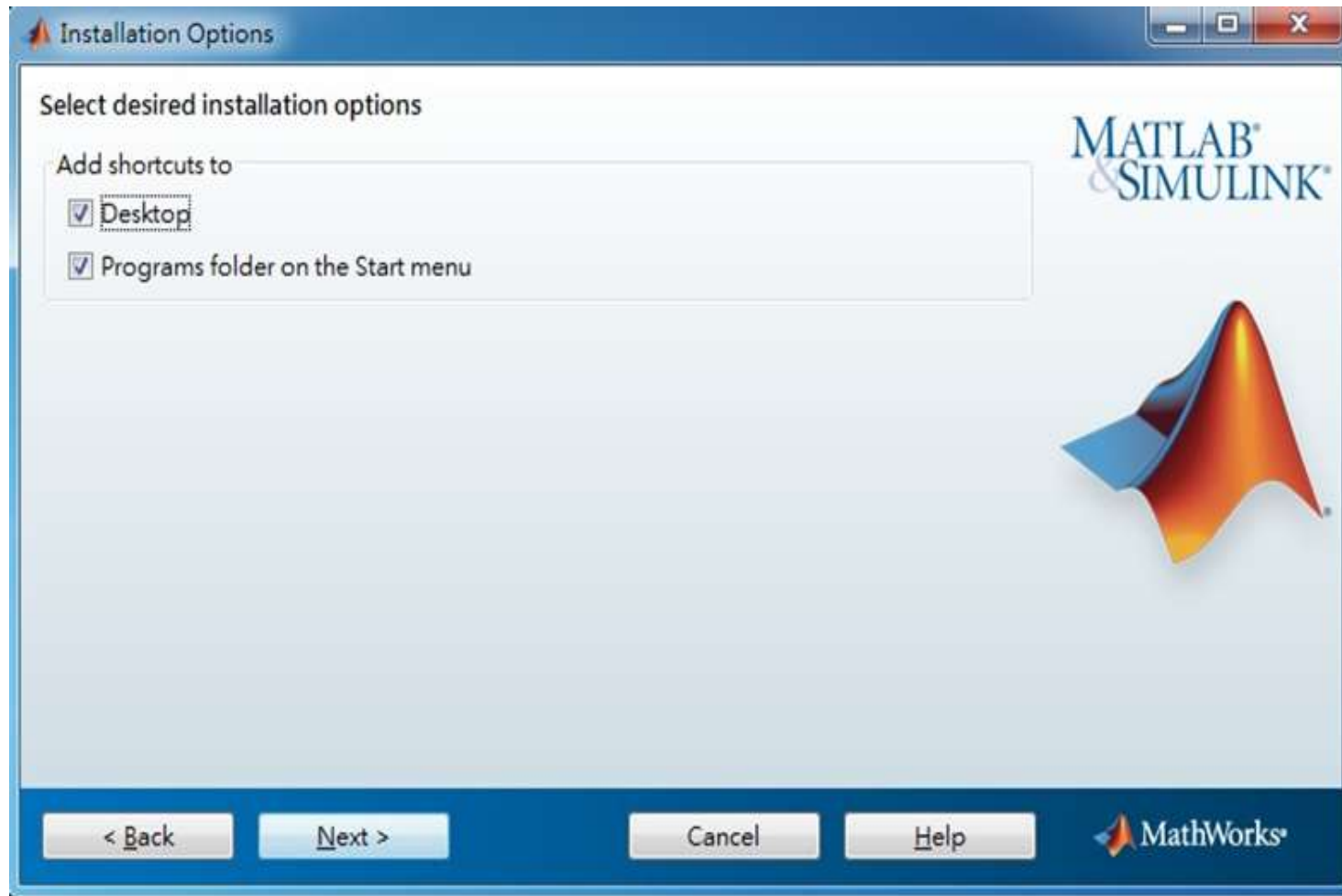

# 確認安裝的工具箱

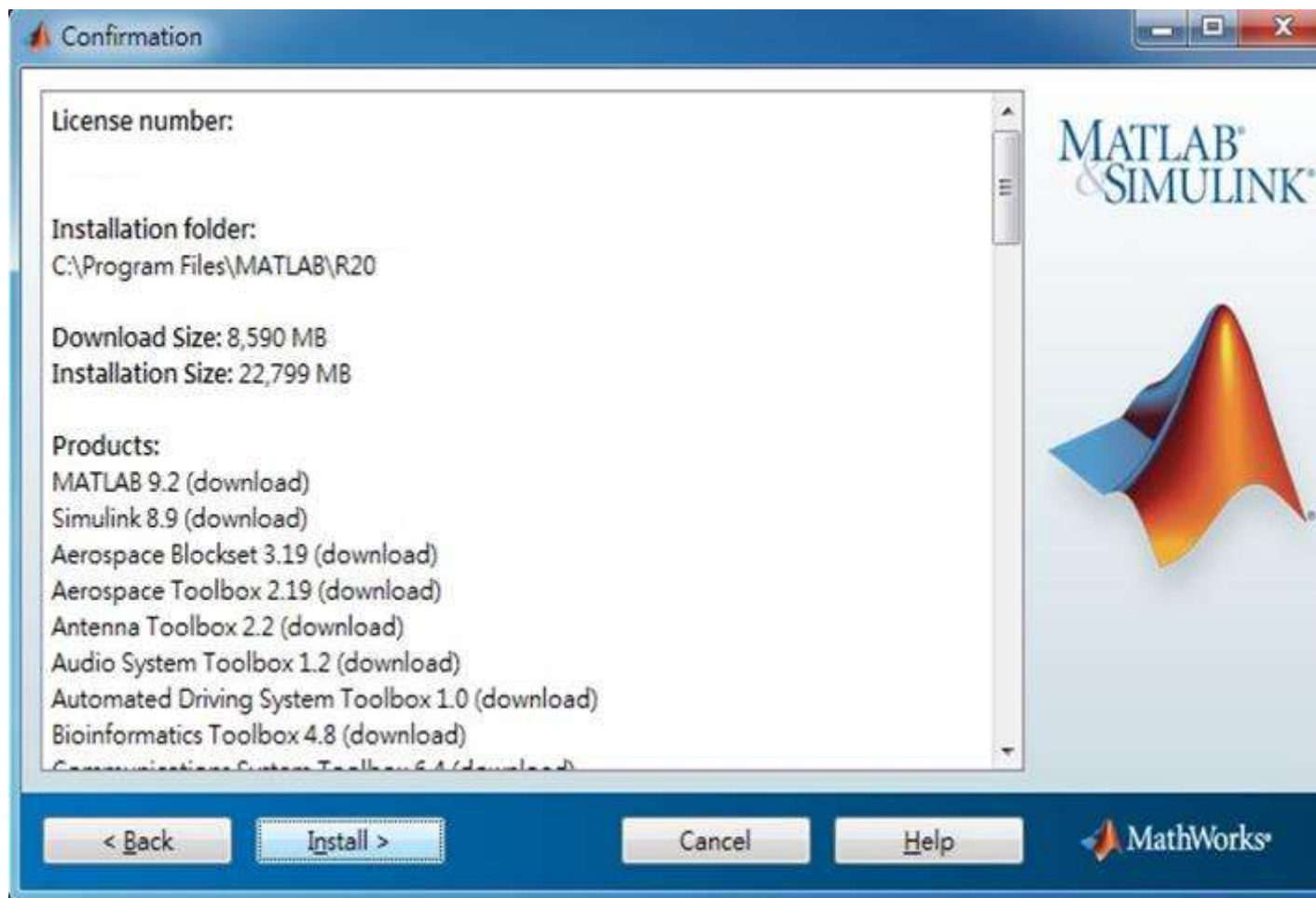

以上圖示僅供下載方法參考，版本會依您安裝版本有所不同，請依顯示為主



# 啟用 MATLAB

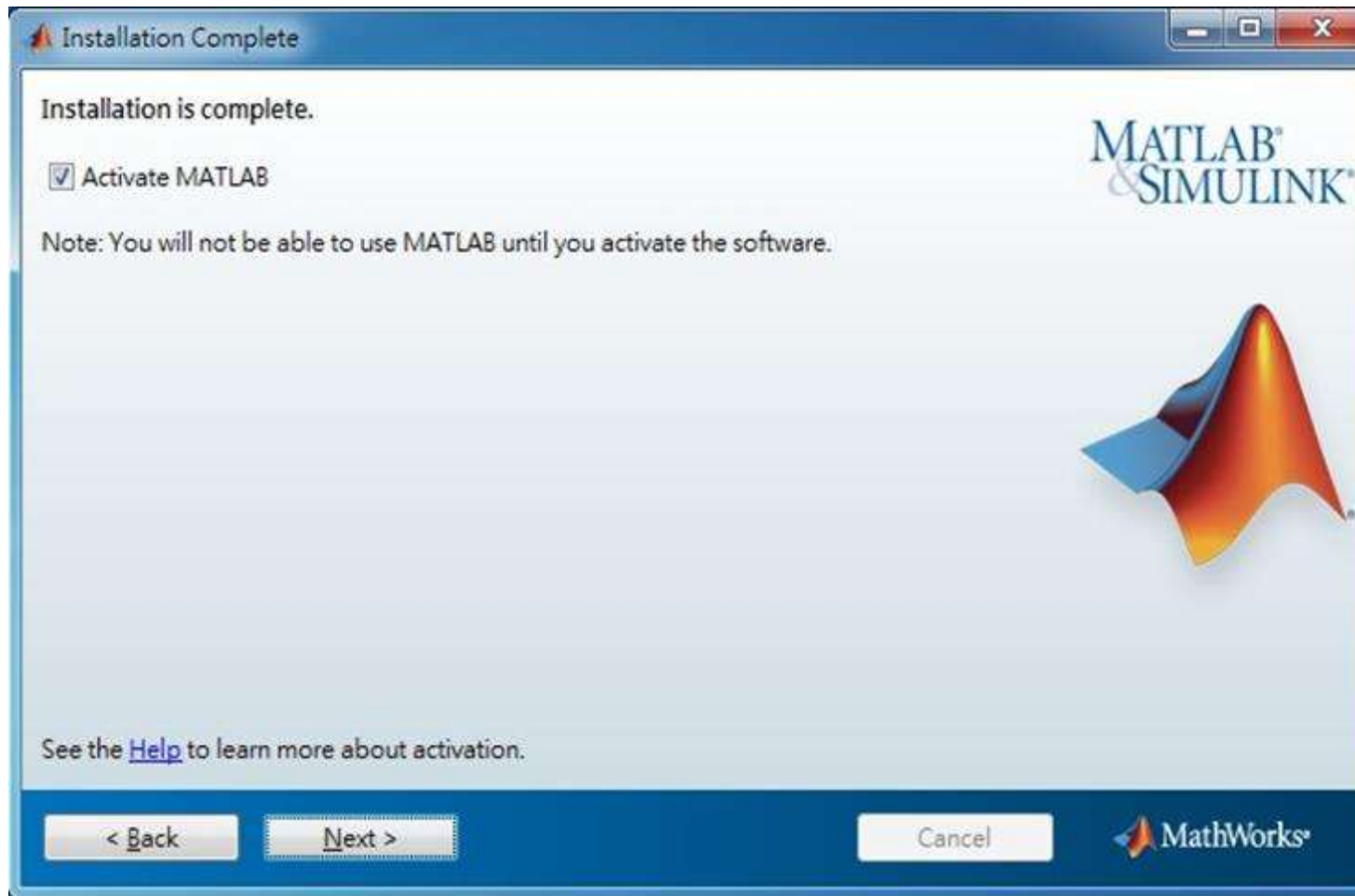

# 下一步 Next>

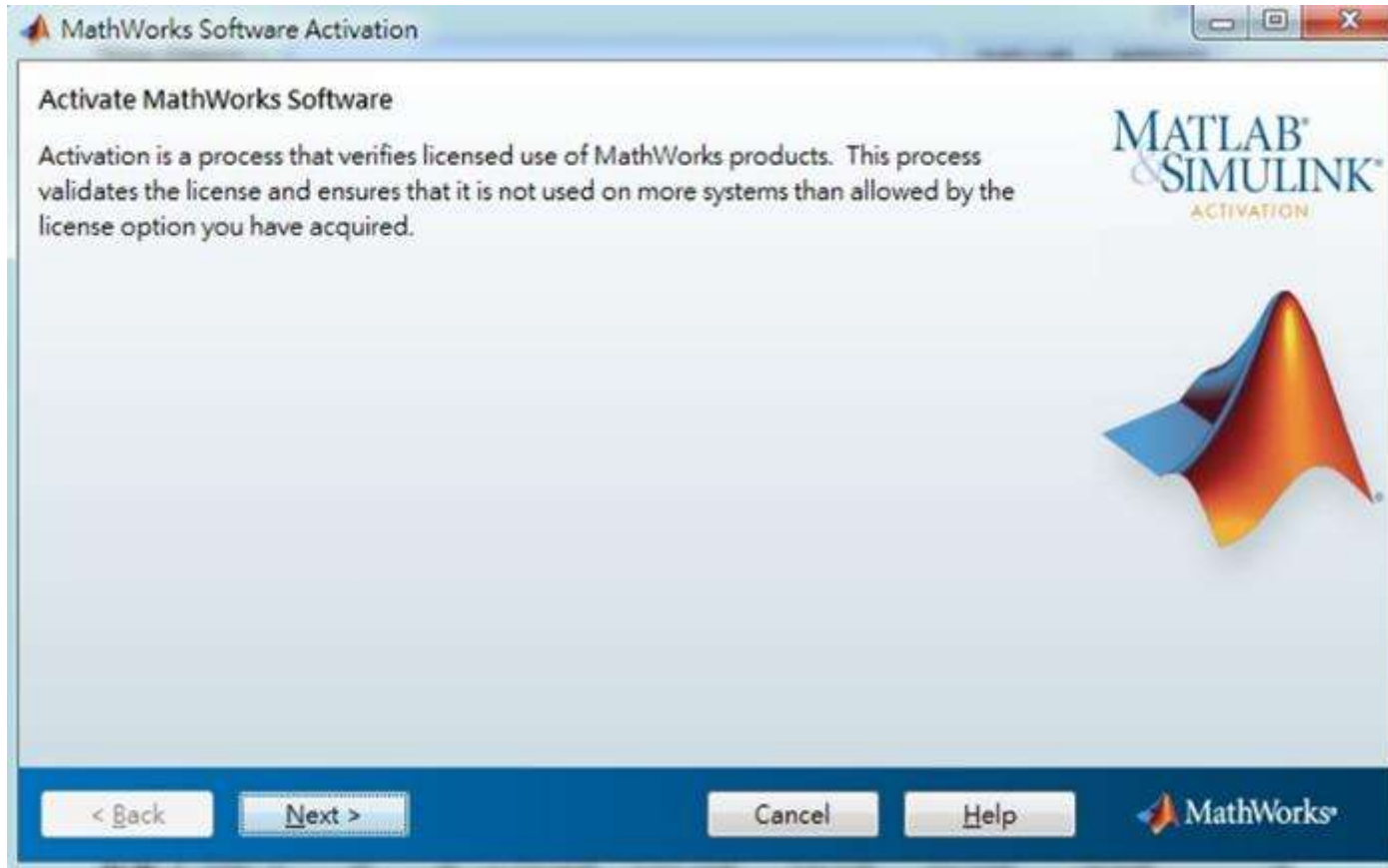

# 確認啟用資訊

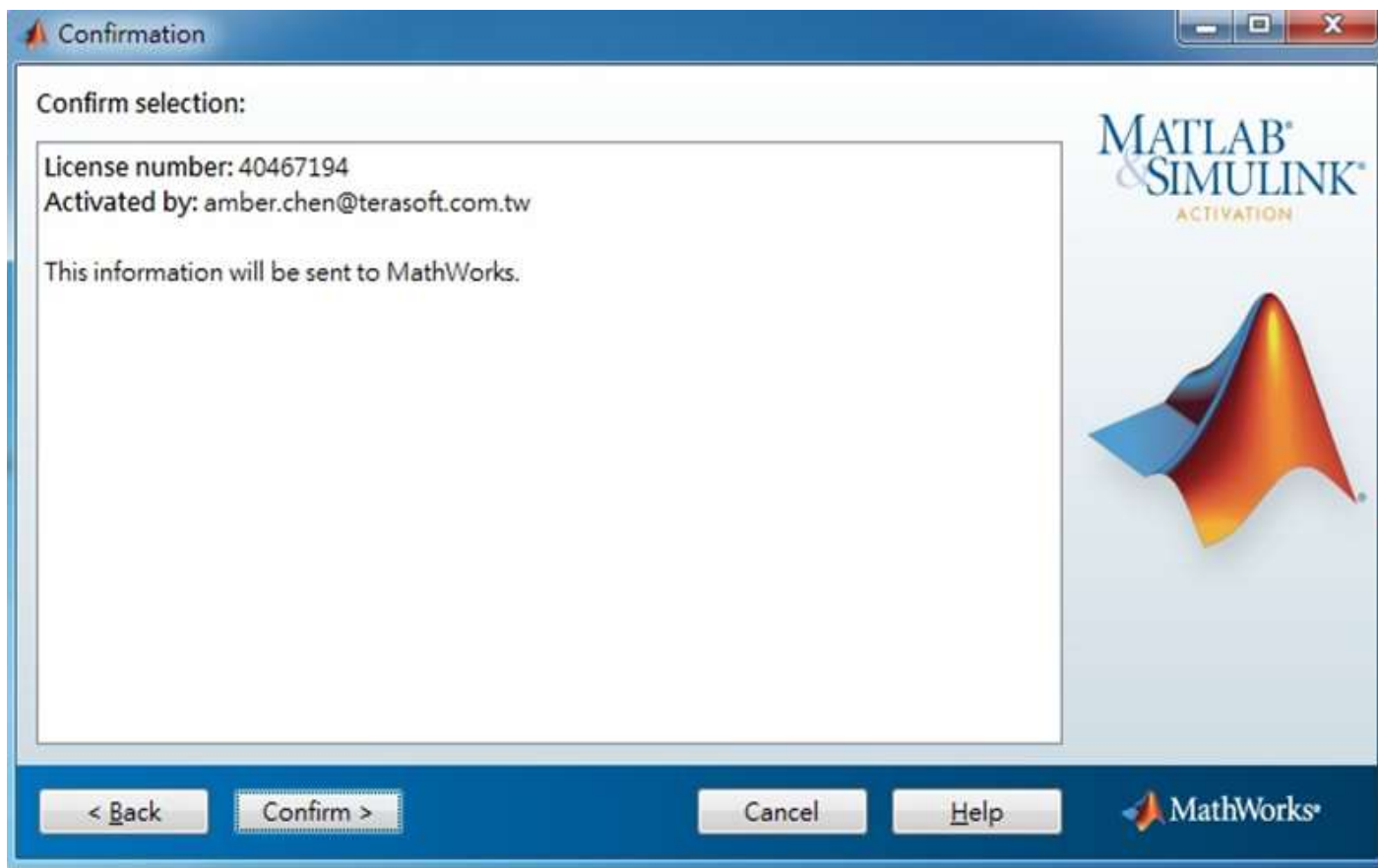

以上圖示僅供下載情境參考，**License Number & 啟用Email** 將依個人登入資訊有所不同



# 啟用完成

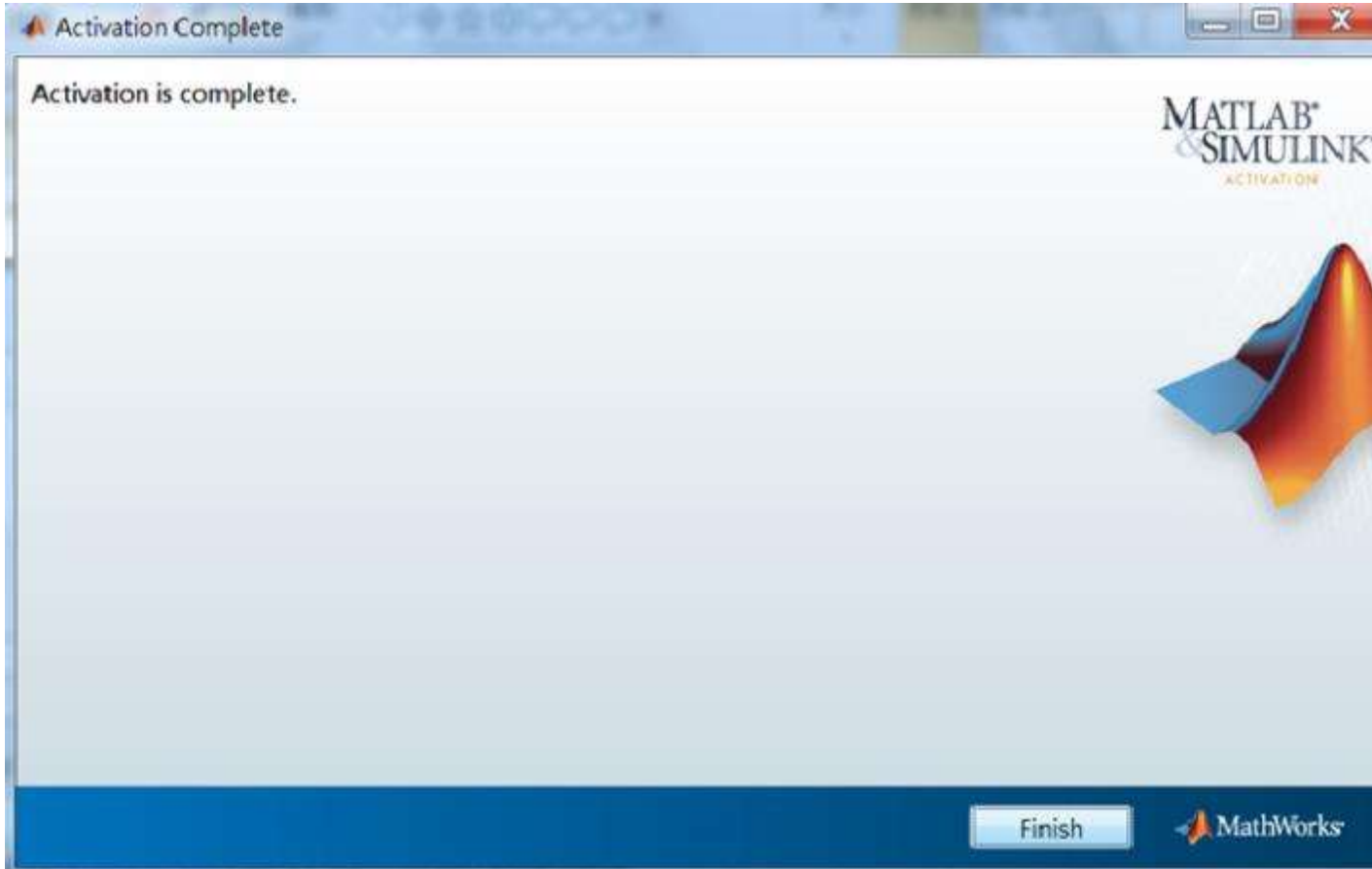

# 安裝完成

恭喜您

現在可以開始使用MATLAB& Simulink眾多強大功能



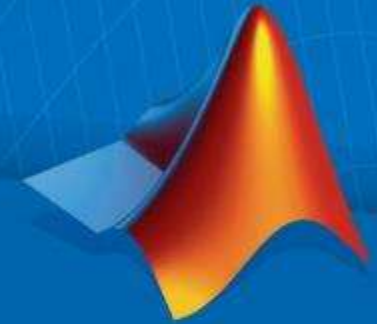

# MATLAB單機版安裝流程 常見問題

# 常見問題

**Q: 申請帳號時，沒有收到確認信該怎麼辦?**

**A: 1.**因各郵件系統伺服器的轉信服務可能需要一段時間，可能無法即時收到信件，需要等候一些時間才會收到註冊確認信件。

**2.**您的郵件可能被您的收信系統歸屬於垃圾郵件，建議您可以進入您的信箱並找到垃圾郵件資料夾查詢。

**Q: 原先安裝的舊版本是否可繼續使用?**

**A: 可以，版本可向下相容。同一台電腦可同時安裝多種版本(例如:2017b, 2017a,2016b可同時存在)**

**Q: 可以安裝幾台電腦?版本有限制嗎?**

**A: 一個帳號可安裝多台電腦，數量沒有限制，一台電腦可安裝多種版本**

**Q: 學校是否會提供訓練課程?**

**A: 全校授權學校與鈦思科技將會不定期安排訓練課程及各領域上機課程或演講，請隨時注意資訊中心公告及校園海報，有想上的課程也可以向資訊中心提出需求。**



# 常見問題

Q: 若驗證信沒有辦法看到驗證連結，該怎麼處理？

A: 校內Webmail系統通常將信件設定純文字格式，這時候只需將改成HTML格式，便可顯示驗證連結。

收件匣 (0/16)

返回 寫信 回信 回所有人 轉寄 以附件轉寄 原信轉寄 列印 通訊錄 行事曆 設定 登出

◀ 6/16 ▶ **+html+**

日期: Fri, 01 Sep 2017 01:53:58 -0400  
寄件者: service <service@mathworks.com>  
收件者:  
主旨: Verify Email Address

Thank you for registering with MathWorks!

Thank you for registering with MathWorks!

To complete the registration process, verify your email address by clicking this link:

Verify your email

Sincerely,  
MathWorks Customer Service Team

Privacy policy

◀ 6/16 ▶

字集 utf-8 \*

若使用校內webmail且未看到上圖藍色按鈕，請按一下信件上方+html+將信件格式修改後再進行驗證



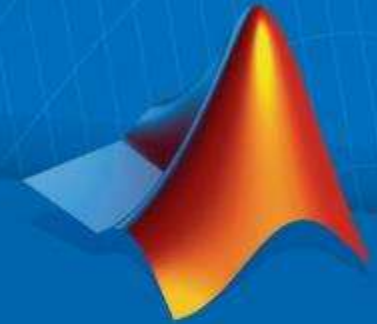

# 鈦思科技聯絡方法

# 鈦思科技聯絡方式

- 有任何問題發生，請記得使用Print Screen功能將問題畫面擷取下來附在信件中詢問。
- 信中請記得註明License No., 才能加速問題處理流程。
- License No. 查詢方法，請到 MATLAB 程式內 Help -> About

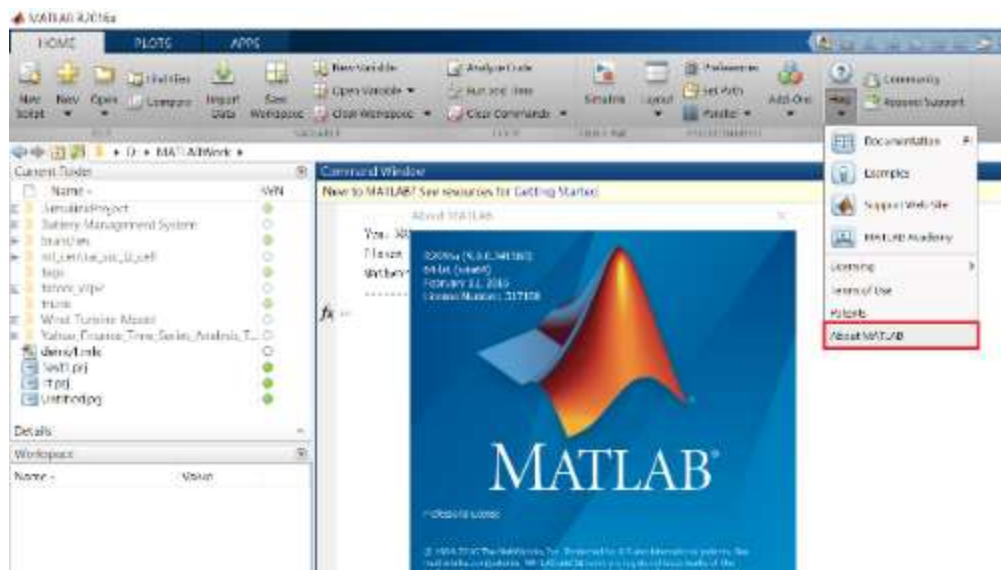

- 安裝問題:
  - 在信中註明License No.,將問題詳列/附上畫面截圖，寄至[tah\\_service@terasoft.com.tw](mailto:tah_service@terasoft.com.tw)
  - 安裝問題詢問電話: 鈦思科技 賴寶妮 (03) 550-5590#321
- 使用問題:
  - 在信中註明License No.,將問題詳列/附上畫面截圖，寄至 [support@terasoft.com.tw](mailto:support@terasoft.com.tw)



